✿プレゼンテーションシート✿

施設No.

園名	社会福祉法人こばと福祉会 こばと保育園	所在地	沖縄市山里1-18-18
		HP	http://okinawakobato.jp

園長紹介

保育士歴が長く職員の気持ちに寄り添い子どもの気持ちに寄り添い保育をともに高めていきます。

園長：津嘉山由美

園舎紹介

保育の様子

自園PR（私たちの保育園）

私たちの目指す子ども像

- 土と一緒に遊べる子
- 風と一緒に遊べる子
- 雨と一緒に遊べる子
- お日様と一緒に遊べる子
- 自然と一緒に遊べる子
- みんなと一緒に遊べる子

生き生きと元気な子ども達とそれを見守るおとな達　子どもも大人も共に育ちあえる素敵な人々がいっぱいの保育園です。

わたし達が行っている保育は、こんな保育です！

リズム遊び、ロールマット、雑巾がけを日課とし、起伏に富んだ園庭では、砂、芝、、土の感触が楽しめ、うさぎや様々な生き物との出会いの場となります。裏庭の小さな畑で収穫した野菜は、クッキング活動に発展します。また、週一回のスイミング活動、地域の保育施設との交流やデイケア施設との交流を楽しんでいます。

自然の中で年齢に合った遊びを取り入れ、ひとり一人が輝く保育を実践します。

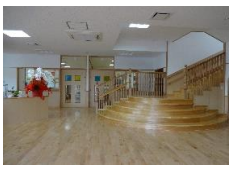

サポート体制

バランス良い保育歴を持った先輩がいます。それぞれの良い面が初心保育士のサポートをします。まずは複数担任として身近な先輩から保育を学べます。また、子育て中の方、復職希望の方等、働き方の相談に応じます

先輩からウェルカムメッセージ

子ども達のかわいいエピソードがいっぱいの保育園で、一緒に楽しく保育をしましょう。

子どもが好き！自然が好き！笑顔の素敵なあなたを待ってます。