

◇ 求人申込票

施設形態	平成30年4月認可予定施設
認可移行園	

--

園名	法人名：社会福祉法人 かじら原福祉会 ラ・ラ・ラ保育園（仮）				施設長	比嘉 洋平		採用窓口 担当	比嘉 洋平			
所在地	〒 905 - 名護市字宇茂佐824-4				TEL	0980 - 53 - 5617		FAX	0980 - 53 - 5617			
	定員数	60人	組数	6組	職員数	20代	30代	40代	50代以上	創立	西暦 2018年	採用日
応募方法	持参	選考方法	書類選考・面接				資格要件	保育士				
提出書類	<input checked="" type="checkbox"/> 履歴書 <input type="checkbox"/> 登録証写 <input type="checkbox"/> 卒業見込証明書				結果連絡	選考 3日以内		電話にて				

--

フルタイム【正規・非正規】				適用	採用後～
雇用形態・ 求人数	正規採用	2人	非正規	8人	
基本給 ①	月給	152,000円	基本支給額 ③(①+②)		
手当 ②	特殊業務 手当	8,000円	170,000円		
	処遇改善 手当	10,000円	※日給の場合：実働22日計算		
賞与 ④	有	年2回	支給実績 平均額	年間	(正 規) 304,000 (非正規) 152,000 円
採用年度の 賞与の取扱について		<input checked="" type="checkbox"/> 夏季より 支給 一部 <input type="checkbox"/> 冬季より 満額支給 <input type="checkbox"/> 2年目以降 満額支給			
年 収 (基本支給額③×12ヵ月)+賞与④		(正 規) 2,344,000 (非正規) 2,192,000 円			
交通費	有	～6,500円	住宅手当	無	円
マイカー通勤	可	駐車場	個人契約	駐車場代	3000～円
昇給	有	(年 1 回)	経験年数 による加給	考慮する	
社会保障	<input checked="" type="checkbox"/> 健康保険 <input checked="" type="checkbox"/> 厚生年金 <input checked="" type="checkbox"/> 退職金制度 <input checked="" type="checkbox"/> 雇用保険 <input checked="" type="checkbox"/> 労災保険 ※加入しているものに☑				
別途徴収金	給食費 5,000円 / 互助会費 2,000円				
勤務時間	7時 00分～19時 00分				
	実働	8時間	休憩時間	60分	シフト制
《備考》					
残業	有	月平均	2 時間	時間外手当	支給する
休 日	<input checked="" type="checkbox"/> 土曜日 (隔週) <input checked="" type="checkbox"/> 日曜日 <input checked="" type="checkbox"/> 祝祭日				
	<input checked="" type="checkbox"/> 年末年始 <input checked="" type="checkbox"/> 慰霊の日 年間休日数 105日				
その他：					
有給休暇	採用後	6ヵ月後から	初年度年間	10 日	
試用期間の定め	有	採用日から3ヶ月。条件の変更はなし。			
(臨時職員) 雇用期間の定め	有	2018年 4月	～	契約更新	
		2019年 3月	まで	<input checked="" type="checkbox"/> 有 <input type="checkbox"/> 無	
正規登用制度	能力により可				

パート				適用	採用後～
雇用形態・ 求人数	パート	2人			
時給	800円～ 870円				
手当	特殊業務 手当	40円	※時給にプラスする		
	処遇改善 手当	20円			
賞与	(年 2 回)	支給実績 平均額	年間	8万円	
採用年度の 賞与の取扱について		<input checked="" type="checkbox"/> 夏季より 支給 一部 <input type="checkbox"/> 冬季より 満額支給 <input type="checkbox"/> 2年目以降 満額支給			
年 収 (時給×勤務時間×月勤務日数)×12ヵ月+賞与④		1,040,000 円			
交通費	有	～6,500円	住宅手当	無	円
マイカー通勤	可	駐車場	個人契約	駐車場代	3000～円
昇給	(年 1 回)	経験年数 による加給	考慮する		
社会保障	<input type="checkbox"/> 健康保険 <input type="checkbox"/> 厚生年金 <input type="checkbox"/> 退職金制度 <input checked="" type="checkbox"/> 雇用保険 <input checked="" type="checkbox"/> 労災保険 ※加入しているものに☑				
別途徴収金	給食費 2,000円～ / 互助会費 2,000円				
勤務時間	① 9時 00分～13時 00分				
	② 15時 00分～19時 00分				
	時 分～ 時 分				
	時 分～ 時 分				
実働	4時間	休憩時間	なし	シフト制	有
休 日	<input checked="" type="checkbox"/> 土曜日 (隔週) <input checked="" type="checkbox"/> 日曜日 <input checked="" type="checkbox"/> 祝祭日				
	<input checked="" type="checkbox"/> 年末年始 <input checked="" type="checkbox"/> 慰霊の日 年間休日数 日				
その他：					
有給休暇	採用後	6ヵ月後から	初年度年間	10 日	
(臨時職員) 雇用期間の定め	有	2018年 4月	～	契約更新	
		2019年 3月	まで	<input checked="" type="checkbox"/> 有 <input type="checkbox"/> 無	

【相談可能事項】 ※臨時・パート

新人職員に 対する配慮	有	年度末に処遇改善一時金として10万円～20万円支給予定

土・日休 (固定)	就業時間 固定勤務	子連れ勤務 (就業園預)	週2～4日 勤務

ハローワークへの
求人依頼 有 無

🌸 プレゼンテーションシート 🌸

施設No.

園名	社会福祉法人 かじら原福祉会	所在地	名護市字宇茂佐 8 2 4 - 4
	(仮) ラ・ラ・ラ保育園	HP	—

🌸 園長紹介 🌸



名護で生まれ育った戸外活動(子供達との海・川遊び)が大好きな40歳です。

自分も楽しいと思える保育を心がけ、自然環境の中で子供達に出来る限り制限をしない“自由な保育”を目標にしています。

🌸 園舎紹介 🌸

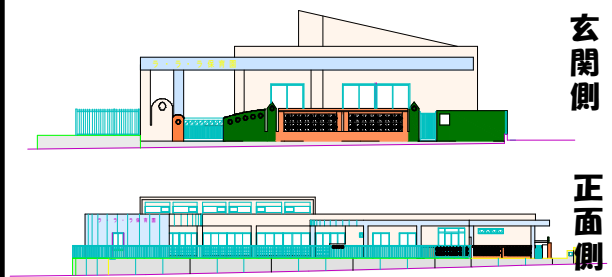

玄関側

正面側

園舎・鉄筋コンクリート平屋建て
平成30年4月開園 (只今、新園舎建築中)

🌸 保育の様子 🌸



お店屋さんごっこ



3分走・落ち葉



海・波体験

普段の遊びの中で
五感を育む保育
に努めています

🌸 自園PR(私たちの保育園) 🌸

私達は平成30年度4月より名護市の宇茂佐地域に認可園として創設開園します。当園が位置するのは宇茂佐の森という場所で、海・山・川へのお出かけもスムーズに行えます。また、周辺には整備された公園が点在しており、園外遊びに適していて、自然豊かで保育するにはとても環境が整った場所だと思います。

出産・育児真っ只中、或いは親の介護の事など、色々な悩みで孤立せずスタッフ全員で共有し理解して助け合いながら、和を重視した職場環境をモットーにします。

※♪“ラ・ラ・ラ”♪とは？

心が元気な時・体が元気な時・気持ちが落ち着いている時に、つい“ラ・ラ・ラ”と口ずさむことがあります。子ども達がいつも“ラ・ラ・ラ”状態の保育を心がけ音楽と絵本と郷土色いっぱい保育園を目指していきます。

🌸 わたし達が行っている保育は、こんな保育です！ 🌸



初詣



餅つき



流しそうめん



プール遊び



は～え～ごんごん



エイサー演舞

- 一人ひとりに寄り添う保育
- 家族のように愛情あふれる環境づくり
- わらべ歌を導入した昔ながらの保育
- 地域との交流を大切にしています(七夕まつり・盆踊り・敬老会・ハロウィン等、他)

🌸 サポート体制 🌸

新築開園に伴い私達スタッフ一同、初心に戻り新人職員と接していきたいと考えています。不安や戸惑い、悩みは誰にでもあります。ベテランスタッフが常に支援できる体制なので安心してください。

仕事もプライベートもenjoy出来る様、ゆとりを持って保育が出来る様サポート致します。あなたの明るい笑顔とパワーを是非お待ちしております。

🌸 先輩からウェルカムメッセージ 🌸

当園は平成30年度4月に開園します。

子どもが好き！園児の個性・可能性を育てる保育士を募集しています。ワーク・ライフ・バランスを考えて、心身共にゆとりをもって保育ができるようにサポートしていきます。あなたの若きパワー・アイデア等みんなの力で保育園を創り上げていきましょう。待ってま～す(〇〇♪是非お話を……

ピカピカの真新しい園舎で一緒に楽しくお仕事しましょう(〇〇♪)