

◇ 求人申込票

施設形態	No.	正規	-	
認定こども園		臨時	-	
		パート	-	

------*---*---*---*---*---*---*【施設基本情報】*---*---*---*---*---*---*---*---*

園名	法人名：社会福祉法人 愛の園福祉会 (新設) のびしろ認定こども園		園長	大城 葉月		採用窓口 担当	大城 和徳 上原 翔太						
所在地	〒901-0325 沖縄県糸満市潮平			TEL	098 - 995 - 2500								
	〒901-0325 沖縄県糸満市字大里927-2 (本部)			FAX	098 - 995 - 2358								
定員数	150	組数	9組	職員数	20代	30代	40代	50代以上	計	創立	西暦 2019年	採用日	2019.4
応募方法	郵送 又は 持参		選考方法	書類選考・面接			資格要件	保育士及び幼稚園教諭					
提出書類	<input checked="" type="checkbox"/> 履歴書 <input type="checkbox"/> 登録証写 <input checked="" type="checkbox"/> 卒業見込証明書			結果連絡	選考 7日後								

------*---*---*---*---*---*---*【雇用条件】*---*---*---*---*---*---*---*---*

フルタイム		試用期間	有 (6ヶ月)	
雇用形態・ 求人数	正規	15人		
基本給 ①	月給	180,000円	基本支給額③ (①+②)	
手当 ②	給与改善 手当	10,800円	208,432円	
	特殊業務 手当	7,632円		
	処遇改善加算 手当	10,000円		
賞与	有	年 2 回	計	ヶ月又は 396,864円
採用年度の 賞与の取扱について	<input type="checkbox"/> 夏季より支給 <input checked="" type="checkbox"/> 冬季より満額支給 <input type="checkbox"/> 2年目以降満額支給			
通勤手当	有	上限11,000円	住宅手当	無 円
マイカー通勤	可	駐車場	有・有料 未定 円	
昇給	有 (定期)		経験年数 による加給	考慮する
加入保険等	<input checked="" type="checkbox"/> 健康保険 <input checked="" type="checkbox"/> 厚生年金 <input checked="" type="checkbox"/> 退職金制度 (勤続 年以上) <input checked="" type="checkbox"/> 雇用保険 <input checked="" type="checkbox"/> 労災保険 ※加入しているものに☑			
別途徴収金	有	給食費 5,000 円	互助会費 1,000 円	
勤務時間	7 時 00 分 ~ 19 時 00 分			
	実働 8時間/日	休憩時間	60分	シフト制 有
残業	有 月平均 4 時間			
休日	<input type="checkbox"/> 土 <input checked="" type="checkbox"/> 日 <input checked="" type="checkbox"/> 祝日 <input checked="" type="checkbox"/> 年末年始 <input checked="" type="checkbox"/> 慰霊の日			
	週休二日制	年間休日数	105日	
有給休暇	採用後 6ヵ月経過後	初年度年間	10 日	
(臨時職員) 雇用期間の定め	~		契約更新	まで <input type="checkbox"/> 有 <input type="checkbox"/> 無
正規登用制度				

パート		試用期間	
求人数			
時間額	円 ~ 円		
手当	手当	円	
	手当	円	
	手当	円	
賞与	年 回	支給実績 平均額	計 万円
採用年度の 賞与の取扱について	<input type="checkbox"/> 夏季より支給 <input type="checkbox"/> 冬季より満額支給 <input type="checkbox"/> 2年目以降満額支給		
通勤手当	円		
マイカー通勤	駐車場	円	
昇給			
加入保険等	<input type="checkbox"/> 健康保険 <input type="checkbox"/> 厚生年金 <input type="checkbox"/> 退職金制度 (勤続 年以上) <input type="checkbox"/> 雇用保険 <input type="checkbox"/> 労災保険 ※加入しているものに☑		
別途徴収金	円 円		
勤務時間	①	時 分 ~ 時 分	分
	②	時 分 ~ 時 分	分
		時 分 ~ 時 分	分
		時 分 ~ 時 分	分
休日	実働	休憩時間	シフト制
	<input type="checkbox"/> 土 <input type="checkbox"/> 日 <input type="checkbox"/> 祝日 <input type="checkbox"/> 年末年始 <input type="checkbox"/> 慰霊の日		
週休二日制	年間休日数	日	
有給休暇	採用後	初年度年間	日
(臨時職員) 雇用期間の定め	~		契約更新 まで <input type="checkbox"/> 有 <input type="checkbox"/> 無

新人職員に対する配慮	有	オリエンテーション、初任者研修、OJT、OFF-JTを通して、コミュニケーションを大切にして、懇切丁寧に対応していきます。
------------	---	---

【相談可能事項】			
固定休日	就業時間 固定勤務	子連れ勤務 (就業園預)	週2~4日 勤務
フル 可	フル 可	フル 可	フル 不可
パート 可	パート 可	パート 可	パート 可

ハローワークへの求人依頼 有 無

🌸 プレゼンテーションシート 🌸

施設No.

園名

社会福祉法人 愛の園福祉会
(新設) のびしろ認定こども園

所在地
HP

沖縄県糸満市潮平
準備中

🌸 園長紹介 🌸

大城 葉月 (おおしろ はづき)



(2019年より統括園長予定)
法人の教育保育方針にもあるように、子どもたち、職員に対して“褒めて伸す!”をモットーにしています。

これからも、人財育成、非認知能力の教育保育等に力を入れます。
海外に滞在していた経験を活かし、国際性豊かな教育保育を心がけています。

🌸 園舎紹介 🌸

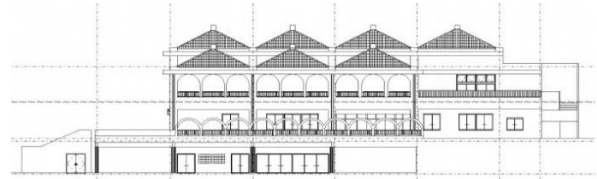

(2019年開園を目指し、現在建設中)

私たちは、糸満市こそ、国際性豊かで、福祉の都市だと思っています。そこで、当園は、未来を築く！現在を生きる子どもたちのために、International認定校を目指します。

🌸 お仕事の魅力? 🌸

教育保育のお仕事とは?

- ♥心がときめくワクワクの連続!!
- ♥子どもが成長するように、保育教諭等自身も成長を実感!!

子ども大好き! 先生大好き♪
このゆびと~まれ♥

🌸 自園PR (私たちのこども園) 🌸

- ☆人財育成、非認知能力の教育保育等にも力を入れます!
- ☆笑顔・笑顔で、仕事もプライベートも充実できる環境作りを目指しています!
- ☆子育てしながらも、大好きな保育の仕事と両立ができるよう、シフト(時間)の調整は無理のないように配慮します。
- ☆昼休み、計画的年次有給休暇等の取得に心がけ、働きやすい職場を目指しています!

🌸 私たちが目指す保育は、こんな保育です! 🌸

2020年オリンピックイヤーを機に、日本の教育が変わります。個々に合わせた教育を初め、“英語の授業”から“英語で授業”、プログラミングの授業等が導入される予定です。当園では、これまでの法人教育保育に加え、創造性豊かに未来を生きる子どもたちの事を考え、+α(プラスアルファ)のカリキュラムも取り入れます。

＋α(extra curriculum)の教育・保育カリキュラム

- ♥KUMON (公文式) ♥Science (学研科学)
- ♥Swimming ♥Robot Lab. (ロボット教室)

当園では、幼保連携型認定こども園教育・保育要領、保育所保育指針、幼稚園教育要領等を重視しています。
☆音楽(リトミック等)あそび・体育あそび・・・太鼓や、うちなあの歴史文化などに触れながら、歌大好き、リズム遊び大好きを目指します。
☆ちのうあそび・・・知能、心等の非認知能力を育成します。
☆英語あそび・・・週に1回外国人講師が、2～5歳児に行います。カードを使って発音の練習をしたり、ゲーム・リトミック等もしながら楽しく行います。

🌸 ウェルカムメッセージ 🌸

- ☆わからないことは当たり前!
- お互いで、教育保育のことを学びましょう!!
- ☆歯科医・小児科医・市の臨床心理士等専門関係機関との連携も図り、子どもたち一人ひとりを観ていきましょう!!
- ☆チームワークを大事にしましょう!!
- 笑顔・元気のある皆さん!
- 私たちと一緒に教育保育を楽しみませんか♪