

# ◇ 求人申込票

施設形態	No.	正規	-	
認定こども園		臨時	-	
		パート	-	

## \*---\*---\*---\*---\*---\*---\*---\*---\*【施設基本情報】\*---\*---\*---\*---\*---\*---\*---\*---\*

園名	法人名：社会福祉法人花ゆり福祉会 ゆりかご認定こども園		施設長	花城宗志		採用窓口 担当	花城宗志		
所在地	〒 901 - 0301 沖縄県糸満市字阿波根1550-1			TEL	098 - 851 - 3362				
				FAX	098 - 995 - 0087				
定員数	104	組数 5組	職員数	20代	30代	40代	50代以上	計	
				4人	7人	2人	1人		14人
創立	西暦	2018年		採用日	2019.4				
応募方法	郵送 又は 持参		選考方法	書類選考・面接		資格要件	保育士及び幼稚園教諭		
提出書類	<input checked="" type="checkbox"/> 履歴書 <input checked="" type="checkbox"/> 登録証写 <input checked="" type="checkbox"/> 卒業見込証明書			結果連絡	選考 7日後 電話にて				

## \*---\*---\*---\*---\*---\*---\*---\*---\*【雇用条件】\*---\*---\*---\*---\*---\*---\*---\*---\*

フルタイム		試用期間	有 (3ヶ月)	
雇用形態・ 求人数	正規	2人		
基本給 ①	月給 150,000円	基本支給額③ (①+②)		
手当 ②	特殊業務 手当	7,800円		
	賃金改善 手当	12,000円		
	資格手当 手当	10,700円		
賞与	有	年 2回	計 3ヶ月又は	円
採用年度の 賞与の取扱について	<input checked="" type="checkbox"/> 夏季より支給 <input type="checkbox"/> 冬季より満額支給 <input type="checkbox"/> 2年目以降満額支給			
通勤手当	有	上限8,000円 ※当園規程に準ずる	住宅手当	有 5,000円
マイカー通勤	可	駐車場	有・有料	1,500円
昇給	有 (定期)		経験年数 による加給	考慮する
加入保険等	<input checked="" type="checkbox"/> 健康保険 <input checked="" type="checkbox"/> 厚生年金 <input checked="" type="checkbox"/> 退職金制度 (勤続 1年以上) <input checked="" type="checkbox"/> 雇用保険 <input checked="" type="checkbox"/> 労災保険 ※加入しているものに			
別途徴収金	有	給食費 5,000円	互助会費 1,000円	
勤務時間	7時 00分 ~ 19時 00分			
	実働 8時間/日	休憩時間	60分	シフト制 有
残業	有 月平均 0~1 時間			
休日	<input type="checkbox"/> 土 <input checked="" type="checkbox"/> 日 <input checked="" type="checkbox"/> 祝日 <input checked="" type="checkbox"/> 年末年始 <input checked="" type="checkbox"/> 慰霊の日			
	週休二日制	年間休日数	105日	
有給休暇	採用後 6ヵ月経過後	初年度年間	10 日	
(臨時職員) 雇用期間の定め	-	~	契約更新	まで <input type="checkbox"/> 有 <input type="checkbox"/> 無
正規登用制度				

パート		試用期間	有 (3ヶ月)	
求人数	2人			
時間額	950円			
手当	勤務調整手当	600~14,000円		
	手当	円		
	手当	円		
賞与	無	年	回	支給実績 平均額 計 万円
採用年度の 賞与の取扱について	<input type="checkbox"/> 夏季より支給 <input type="checkbox"/> 冬季より満額支給 <input type="checkbox"/> 2年目以降満額支給			
通勤手当	有	上限8,000円 ※当園規定に準ずる		
マイカー通勤	可	駐車場	有・有料	1,500円
昇給	有 (不定期)			
加入保険等	<input checked="" type="checkbox"/> 健康保険 <input checked="" type="checkbox"/> 厚生年金 <input type="checkbox"/> 退職金制度 (勤続 年以上) <input checked="" type="checkbox"/> 雇用保険 <input checked="" type="checkbox"/> 労災保険 ※加入しているものに			
別途徴収金	有	給食費 5,000円	互助会費 750円	
勤務時間	①	7時 00分 ~ 12時 00分		
	②	8時 00分 ~ 13時 00分		
	③	14時 00分 ~ 18時 00分		
	時 分 ~ 時 分			
	実働 5時間/日	休憩時間	なし	シフト制 有
休日	<input checked="" type="checkbox"/> 土 <input checked="" type="checkbox"/> 日 <input checked="" type="checkbox"/> 祝日 <input checked="" type="checkbox"/> 年末年始 <input checked="" type="checkbox"/> 慰霊の日			
	週休二日制	年間休日数	105日	
有給休暇	採用後 6ヵ月経過後	初年度年間	日	
(臨時職員) 雇用期間の定め	2018年 11月 ~	2019年 3月 まで	契約更新	<input type="checkbox"/> 有 <input type="checkbox"/> 無

新人職員に対する配慮	
------------	--

【相談可能事項】			
固定休日	就業時間 固定勤務	子連れ勤務 (就業園預)	週2~4日 勤務
フル 不可	フル 不可	フル 不可	フル 不可
パート 可	パート 可	パート 不可	パート 可

ハローワークへの求人依頼  有  無

# 🌸 プレゼンテーションシート 🌸

施設No.

園名	社会福祉法人花ゆり福祉会	所在地	【保育園】糸満市字阿波根1557-3 【小規模】糸満市西崎3丁目492番地2F 【こども園】糸満市字阿波根1550-1
	ゆりかご保育園/ゆりかごチャイルド/ ゆりかご認定こども園	HP	<a href="http://www.hanayuri.okinawa/">http://www.hanayuri.okinawa/</a>

## 🌸 園長紹介 🌸



保育園 園長  
花城 愛子



こども園 園長  
花城 崇志



小規模 施設長  
花城 真紀子

### 【花ゆり福祉会理念】

私たち花ゆり福祉会は、こども・家庭を取り巻く環境の変化に対応し、未来あるこどもたちの成長に貢献していきます。また、様々なニーズから地域社会に貢献していきます。

## 🌸 園舎紹介 🌸

### ゆりかご保育園



### ゆりかご認定こども園



### ゆりかごチャイルド

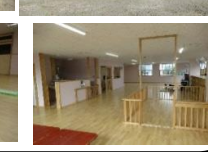

## 🌸 保育の様子 🌸

こどもの興味から保育・教育を考えていく。中心はこどもとなるよう、日頃からこどもたちへ接しています。



## 🌸 自園PR（私たちの保育園） 🌸

それぞれの園の保育理念・保育目標をもとに、先生方がやりたいことをこどもの姿をとおして考え、よりよいものを取り入れています。また保育園、こども園両園とも園庭が広く、いろいろな遊びが展開できます。

職員の経験長短に関係なく、意見が言えるよう取り組んでいます。

職員みんなが協力的であり、急な休みなどにもみんなで対応しています。複数クラスから単数クラスへの配慮もあり、業務が進めようみんな動いています。

## 🌸 わたし達が行っている保育は、こんな保育です！ 🌸

こどもたちの主体性を大事にし、より遊び学べる環境を整えています。日々成長するこどもたちの様子に合わせ、成長にあった遊びまた、チャレンジできる遊び等、みんなで考え実践しています。

また、英語や体育指導、舞踊(保育園のみ)を取り入れ、異文化、伝統文化等に触れるなど多様な体験を通してこどもの興味を引き出しつづけるよう保育を行っています。

## 🌸 サポート体制 🌸

園内、園外研修等によりスキルアップを図ります。また同法人園内での連携や複数クラスへの配置など個々のやる気やスキルに合わせた体制でサポートを行っています。

## 🌸 先輩からウェルカムメッセージ 🌸

私たちの職場は、みんなで協力し保育技術を高めよう、とてもやりがいのある職場です。仕事もプライベートも充実させて一緒に楽しみ、かわいい子どもたちにいやされましょう。ぜひお待ちしております！