

◇ 求人申込票

No.	正規	-	
	臨時	-	
	パート	-	

【施設基本情報 合説用】

法人名	社会福祉法人 愛の園福祉会		施設形態	認定こども園		園長	大城 葉月		
施設名	(新設) のびしろこども園		採用窓口担当	大城 和徳 上原 翔太					
所在地	〒901-0325 沖縄県糸満市潮平			TEL	098 - 995 - 2500				
	〒901-0325 沖縄県糸満市字大里927-2 (本部)			FAX	098 - 995 - 2358				
定員数	237	組数 9組	職員数	20代	30代	40代	50代以上	計	
									人
創設	西暦 2021年		採用日	2021年4月					
応募方法	郵送 又は 持参		選考方法	書類選考・面接		資格要件	保育士及び幼稚園教諭		
提出書類	<input checked="" type="checkbox"/> 履歴書	<input checked="" type="checkbox"/> 登録証写	<input checked="" type="checkbox"/> 卒業見込証明書	結果連絡	選考後	3日以内	電話にて		

【雇用条件】

フルタイム		試用期間	有 (6ヶ月)	
雇用形態・求人数	正規	20人		
賃金形態	日給	円	基本給①	198,432 円
手当②	手当	円	手当	円
処遇改善 I	10,000円	全員に支給	処遇改善 II	5,000~40,000円 対象者に支給
基本支給額③ ①+②+全員に支給する処遇改善手当)		208,432 円		
住宅手当	無	円	通勤手当	有 上限 11,000円 円/月
締め日	末日	支給日	毎月5日	翌月払い
賞与	有	年 2 回	前年度実績	冬季より満額支給 1ヶ月
マイカー通勤	可	駐車場	有・無料 円/月	
昇給	有 (定期)		経験年数による加給	有
加入保険等	<input checked="" type="checkbox"/> 健康保険 <input checked="" type="checkbox"/> 厚生年金 <input checked="" type="checkbox"/> 退職金 <input checked="" type="checkbox"/> 雇用保険 <input checked="" type="checkbox"/> 労災保険 ※加入しているものに <input checked="" type="checkbox"/>			
別途徴収金	有	給食費	5,000 円	互助会費 1,000 円
勤務時間	7時 00分 ~ 19時 00分			
	実働 8時間/日	休憩時間	60分	シフト制 有
≪備考≫ 1年単位の变形労働時間制				
残業	有	月平均	2 時間	
休日	<input type="checkbox"/> 土 <input checked="" type="checkbox"/> 日 <input checked="" type="checkbox"/> 祝日 <input checked="" type="checkbox"/> 年末年始 <input checked="" type="checkbox"/> 慰霊の日	週休二日制	年間休日数	105 日
	その他: 日曜祝日以外に、月2~4日の休日有り			
有給休暇	採用後 6ヵ月経過後	初年度年間	10 日	
(非正規)雇用期間の定め	契約更新 まで <input type="checkbox"/> 有 <input type="checkbox"/> 無			
正規登用制度				

パート		試用期間	有 (6ヶ月)	
求人数	4人			
時間額	920 円 ~ 1,000 円			
手当	手当	円		
手当	手当	円		
手当	円			
処遇改善 I	5,000円	全員に支給	処遇改善 II	円
締め日	末日	支給日	毎月5日	翌月払い
賞与	有	年 2 回	前年度実績	1.5ヶ月分 (次年度より2ヶ月分を予定)
通勤手当	有	上限11,000円 円/月		
マイカー通勤	可	駐車場	有・無料 円/月	
昇給	有 (定期)		経験年数による加給	有
加入保険等	<input checked="" type="checkbox"/> 健康保険 <input checked="" type="checkbox"/> 厚生年金 <input checked="" type="checkbox"/> 退職金 <input checked="" type="checkbox"/> 雇用保険 <input checked="" type="checkbox"/> 労災保険 ※加入しているものに <input checked="" type="checkbox"/>			
別途徴収金	有	給食費	5,000	互助会費 1,000円
勤務時間	① 8時 00分 ~ 14時 45分			
	② 9時 00分 ~ 15時 45分			
(※) 上記以外の勤務時間についても相談可能				
(※) 1日4時間からの勤務でも相談可能				
勤務時間	実働 6時間/日	休憩時間	45分	シフト制 無
休日	<input type="checkbox"/> 土 <input checked="" type="checkbox"/> 日 <input checked="" type="checkbox"/> 祝日 <input checked="" type="checkbox"/> 年末年始 <input checked="" type="checkbox"/> 慰霊の日	週休二日制	週所定労働日数	105日
	その他: 日曜祝日以外に、月2~4日の休日有り			
有給休暇	採用後 6ヵ月経過後	労働基準法第39条による		
雇用期間の定め	2021年 4月 ~	契約更新		
	2022年 3月 まで	<input checked="" type="checkbox"/> 有 <input type="checkbox"/> 無		

新人職員に対する配慮	オリエンテーション、初任者研修、OJT、OFF-JTを通して、コミュニケーションを大切に、懇切丁寧に対応していきます。
備考	

【相談可能事項】			
固定休日	就業時間 固定勤務	子連れ勤務 (就業園預)	週2~4日 勤務
フル 可	フル 可	フル 可	フル 不可
パート 可	パート 可	パート 可	パート 可

※日給制の場合、基本給は日給×21日で換算しています。

ハローワークへの求人依頼	<input checked="" type="checkbox"/> 有 <input type="checkbox"/> 無
--------------	--

🌸 プレゼンテーションシート 🌸

施設No.

園名	社会福祉法人 愛の園福祉会 (新設) のびしろこども園	所在地 HP	沖縄県糸満市潮平 準備中
----	--------------------------------	-----------	-----------------

🌸 園長紹介 🌸

大城 葉月 (おおしろ はづき)

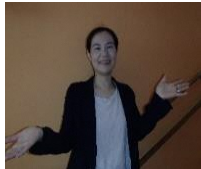

(2021年より統括園長予定)
法人の教育保育方針にもあるように、子どもたち、職員に対して”褒めて伸ばす!”をモットーにしています。

これからも、人財育成、非認知能力の教育保育等に力を入れます。

海外に滞在していた経験を活かし、国際性豊かな教育保育を心がけています。

🌸 園舎紹介 🌸



(2021年開園を目指し、現在建築中)

私たちは、糸満市こそ、国際性豊かで、福祉の都市だと思っています。そこで、当園は、未来を築く! 現在を生きる子どもたちのために、International認定校を目指します。

🌸 お仕事の魅力? 🌸

教育保育のお仕事とは?

- ♥心がときめくワクワクの連続!!
- ♥子どもが成長するように、保育教諭等自身も成長を実感!!

子ども大好き! 先生大好き!
このゆびと~まれ♥

🌸 自園PR (私たちのこども園) 🌸

- ☆人財育成、非認知能力の教育保育等にも力を入れます!
- ☆笑顔で、仕事もプライベートも充実できる環境作りを目指しています!
- ☆子育てしながらも、大好きな保育の仕事と両立ができるよう、シフト(時間)の調整は無理のないように配慮します。
- ☆昼休み、計画的年次有給休暇等の取得に心がけ、働きやすい職場を目指しています!

🌸 私たちが目指す保育は、こんな保育です! 🌸

2020年度より、日本の教育が変わります。個々に合わせた教育を初め、“英語の授業”から“英語で授業”、プログラミングの授業等が導入されています。

当園では、これまでの法人教育保育に加え、創造性豊かに未来を生きる子どもたちの事を考え、+α(プラスアルファ)のカリキュラムも取り入れます。

+αの教育・保育カリキュラム(extra curriculum)

♥KUMON(公文式) ♥Robot Lab.(ロボット教室)

♥Swimming

当園では、幼保連携型認定こども園教育・保育要領、保育所保育指針、幼稚園教育要領等を重視しています。

☆音楽(リトミック等)あそび・体育あそび・・・太鼓や、うちなあの歴史文化などに触れながら、歌大好き、リズム遊び大好きを目指します。

☆ちのうあそび・・・知能、心等の非認知能力を育成します。

☆英語あそび・・・週に1回外国人講師が、2~5歳児に行います。カードを使って発音の練習をしたり、ゲーム・リトミック等もしながら楽しく行います。

🌸 ウェルカムメッセージ 🌸

- ☆わからないことは当たり前!
- ☆お互いで、教育保育のことを学びましょう!!
- ☆歯科医・小児科医・市の臨床心理士等専門関係機関との連携も図り、子どもたち一人ひとりを観ていきましょう!!
- ☆チームワークを大事にしましょう!!
- ☆笑顔・元気のある皆さん!
- ☆私たちと一緒に教育保育を楽しみませんか!