

◇ 求人申込票

No.	正規	-	
	臨時	-	
	パート	-	

-----【施設基本情報 合説用】*-----*

法人名	社会福祉法人 稲穂会		施設形態	認可保育園	施設長	稲嶺 恵子									
施設名	子どもの森保育園		採用窓口担当	稲嶺 盛仁											
所在地	〒904 - 0117 北谷町北前1丁目13番地4		TEL	098 - 936 - 4503											
			FAX	098 - 926 - 1157											
定員数	70人	組数	4組	職員数	20代	30代	40代	50代以上	計	創立	西暦	2019年	採用日	2021年4月	
					10人	6人	2人	2人	20人						
応募方法	郵送又は 持参		選考方法	書類選考・面接			資格要件	保育士							
提出書類	<input checked="" type="checkbox"/> 履歴書	<input checked="" type="checkbox"/> 登録証写	<input checked="" type="checkbox"/> 卒業見込証明書	結果連絡	選考後	3日以内		電話にて							

-----【雇用条件】*-----*

フルタイム		試用期間	有 (3ヶ月)	
雇用形態・求人数	正規	1人		
賃金形態	月給	円	基本給①	171,000 円
手当②	特殊業務 手当	7,800 円	手当	円
	北谷町処遇 手当	5,000 円	手当	円
処遇改善 I	15,000円	全員に支給	処遇改善 II	5,000~40,000円 対象者に支給
基本支給額③ ①+②+全員に支給する処遇改善手当)		198,800 円		
住宅手当	有	上限 8,000 円/月	通勤手当	有 上限 12,000 円/月
締め日	末日	支給日	毎月10日	翌月払い
賞与	有	年 2 回	前年度実績	1.5 ヶ月
マイカー通勤	可	駐車場	有・無料 円/月	
昇給	有 (定期)		経験年数による加給	有
加入保険等	<input checked="" type="checkbox"/> 健康保険 <input checked="" type="checkbox"/> 厚生年金 <input checked="" type="checkbox"/> 退職金 <input checked="" type="checkbox"/> 雇用保険 <input checked="" type="checkbox"/> 労災保険 ※加入しているものに <input checked="" type="checkbox"/>			
別途徴収金	有	給食費	4,000円 (希望者のみ)	円
勤務時間	7時 30分 ~ 18時 30分			
	実働 5時間/日	休憩時間	60分	シフト制 有
≪備考≫ 残業は行事など特別な場合				
残業	有	月平均	0 時間	
休日	<input checked="" type="checkbox"/> 土 (2回) <input checked="" type="checkbox"/> 日 <input checked="" type="checkbox"/> 祝日 <input checked="" type="checkbox"/> 年末年始 <input type="checkbox"/> 慰霊の日			
	週休二日制	あり	年間休日数	105 日
その他: 土曜日、平日に交代で休み (1年単位変形労働週休2日制)				
有給休暇	採用後	6カ月経過後	初年度年間	10 日
(非正規)雇用期間の定め			契約更新	まで <input type="checkbox"/> 有 <input type="checkbox"/> 無
正規登用制度				

パート		試用期間	有 (3ヶ月)	
求人数	1人			
時間額	1,050 円	~	1,250 円	
手当	北谷町処遇手当	2,000 円		
	手当	円		
手当				
処遇改善 I	5,000円	全員に支給	処遇改善 II	円
締め日	末日	支給日	毎月10日	翌月払い
賞与	有	年 2 回	前年度実績	1ヶ月
通勤手当	無 円/月			
マイカー通勤	可	駐車場	有・有料 円/月	
昇給	有 (定期)		経験年数による加給	有
加入保険等	<input type="checkbox"/> 健康保険 <input type="checkbox"/> 厚生年金 <input type="checkbox"/> 退職金 <input checked="" type="checkbox"/> 雇用保険 <input checked="" type="checkbox"/> 労災保険 ※加入しているものに <input checked="" type="checkbox"/>			
別途徴収金		給食費	4,000円 (希望者のみ)	円
勤務時間	①	9時 00分 ~ 14時 00分		
	②	13時 30分 ~ 18時 30分		
時 分 ~ 時 分				
勤務時間については相談に応じます。				
休日	<input checked="" type="checkbox"/> 土 <input checked="" type="checkbox"/> 日 <input checked="" type="checkbox"/> 祝日 <input checked="" type="checkbox"/> 非年末年始 <input checked="" type="checkbox"/> 慰霊の日			
週休二日制	毎週	週所定労働日数	3~5日	
その他: 勤務曜日、勤務時間等相談に応ず。				
有給休暇	採用後	6カ月経過後	労働基準法第39条による	
雇用期間の定め	無	2021年	4月 ~	契約更新 まで <input type="checkbox"/> 有 <input type="checkbox"/> 無

新人職員に対する配慮	①新入職員各一人に先輩職員が一人ずつついて勤務を指導しています。 ②新入職員研修の後に勤務についてももらいます。 ③在籍先輩職員との交流会、親睦会園内外研修も充実。
備考	

【相談可能事項】			
固定休日	就業時間 固定勤務	子連れ勤務 (就業園預)	週2~4日 勤務
フル 可	フル 可	フル 可	フル 可
パート 可	パート 可	パート 可	パート 可

※日給制の場合、基本給は日給×21日で換算しています。

ハローワークへの求人依頼 有 無

🌸 プレゼンテーションシート 🌸

施設No.

園名	社会福祉法人 稲穂会 子どもの森保育園	所在地	北谷町北前1丁目13番地4
		HP	http://kodomori.net/

🌸 施設長紹介 🌸

園長： 稲嶺 恵子

約40年にわたり
幼児教育・保育畑
を一筋に歩いてき
ております。

子どもが大好きなみなさんと子どもの成
長を自身の喜びとして充実感を味わい、
共に学び成長してまいりましょう！



🌸 園舎紹介 🌸



◎ 緑の環境と充実した設備。令和1年9月1日、新園舎竣工。
同日に新設認可園として生まれ変わり、再オープンです。

🌸 保育の様子 🌸



● 園舎内にはモンテッソーリ
教具が教具棚に整然と並べら
れて、子どもの自立(自律)心と
創造力を育み、知性と情操とが
調和のとれた育成を目指します。

🌸 自園PR(私たちの保育園) 🌸

イメージキャラクターで紹介します。

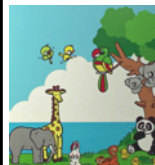

① 生命の宝庫と呼ばれる森と海。本園は
西に東シナ海と安良波公園、南に北前第
三公園の環境にあり、子ども達の生命力
をしっかりと引き出し生きる力を育む真の森
づくりに精進する決意を込めています。



② 自然とのふれ合いの中で感性豊かで知
性と情操との調和のとれた育成を目指す。



わたし達が行っている保育は、こんな保育です！



ゴーヤー、茄子、トマト



● 外での活動も充実。

● 子ども菜園では満面の笑顔。

● 収穫。 ● 穫れたて野菜でお料理。

● 生活発表会



● 運動会

🌸 サポート体制 🌸

◎ 充実した保育を目指すため、園内外の
研修体制を整えています。

◎ 慣れるまで先輩保育士がサポート！
目の前の仕事、子どもへの接し方、記録、
保護者への対応・・・心配しないでね！



先輩からウェルカムメッセージ



◎ 幅広い年齢層の職場で、職員同士
仲が良く、一人ひとりが目標をもって
保育に取り組んでいます。私たちと一緒に
生き甲斐のあるすてきな保育を共に
目指しませんか??😊 待ってま〜す☆