

◇ 求人申込票

No.	正規	-	
	臨時	-	
	パート	-	

-----【施設基本情報 合説用】*-----*

法人名	学校法人 津山学園		施設形態	小規模保育	施設長	狩俣 稔
施設名	津山ひまわり園		採用窓口担当	津嘉山 毅		
所在地	〒901 - 0301 沖縄県糸満市阿波根852-1番地		TEL	098 - 994 - 6714		
			FAX	098 - 987 - 0873		
定員数	19	組数	3組	職員数		
				20代	30代	40代
				50代以上	計	
創立	西暦 2021年予定		採用日	2021年4月		
応募方法	郵送又は 持参	選考方法	書類選考・面接		資格要件	保育士又は幼稚園教諭
提出書類	<input checked="" type="checkbox"/> 履歴書	<input type="checkbox"/> 登録証写	<input checked="" type="checkbox"/> 卒業見込証明書		結果連絡	選考後 7日以内 電話にて

-----【雇用条件】*-----*

フルタイム		試用期間	有 (3ヶ月)	
雇用形態・求人数	正規	5人		
賃金形態	月給	円	基本給①	175,000 円
手当②	調整給	手当	5,000 円	技能 手当
		手当	円	手当
処遇改善 I	10,000円	全員に支給	処遇改善 II	5,000~40,000円 対象者に支給
基本支給額③		193,000 円		
①+②+全員に支給する処遇改善手当)				
住宅手当	無	円	通勤手当	有 0~10,000 円/月
締め日	毎月20日	支給日	毎月1日	翌月払い
賞与	有	年 3 回	前年度実績	2.6 ヶ月
マイカー通勤	可	駐車場	有・無料	0 円/月
昇給	有 (定期)		経験年数による加給	有
加入保険等	<input checked="" type="checkbox"/> 健康保険	<input checked="" type="checkbox"/> 厚生年金	<input checked="" type="checkbox"/> 退職金	
	<input checked="" type="checkbox"/> 雇用保険	<input checked="" type="checkbox"/> 労災保険	※加入しているものに <input checked="" type="checkbox"/>	
別途徴収金	有	給食費	4,000 円	その他
				3,600 円/年
勤務時間	8 時 00 分 ~ 17 時 00 分			
	実働 日時/日	休憩時間	60分	シフト制
	有			
残業	有	月平均	8	時間
休日	<input checked="" type="checkbox"/> 土 (隔週)	<input checked="" type="checkbox"/> 日	<input checked="" type="checkbox"/> 祝日	<input checked="" type="checkbox"/> 年末年始
	<input checked="" type="checkbox"/> 慰霊の日	週休二日制 隔週 年間休日数 100 日		
有給休暇	採用後 6カ月経過後	初年度年間	10 日	
(非正規)雇用期間の定め		契約更新	<input type="checkbox"/> 有 <input type="checkbox"/> 無	
正規登用制度				

パート		試用期間	無	
求人数	4人			
時間額	1,000 円	~	1,250 円	
手当	手当	円		
	手当	円		
	手当	円		
処遇改善 I	5,000円	全員に支給	処遇改善 II	0円
締め日	毎月20日	支給日	毎月1日	翌月払い
賞与	無	年 回	前年度実績	
通勤手当	無	円/月		
マイカー通勤	可	駐車場	有・無料	0 円/月
昇給	有 (定期)		経験年数による加給	無
加入保険等	<input type="checkbox"/> 健康保険	<input type="checkbox"/> 厚生年金	<input type="checkbox"/> 退職金	
	<input checked="" type="checkbox"/> 雇用保険	<input checked="" type="checkbox"/> 労災保険	※加入しているものに <input checked="" type="checkbox"/>	
別途徴収金	有	給食費	4,000円	円
勤務時間	①	7 時 30 分	~	14 時 30 分
	②	11 時 30 分	~	18 時 30 分
		時 分	~	時 分
		時 分	~	時 分
実働 日時/日	休憩時間	60分	シフト制	有
休日	<input checked="" type="checkbox"/> 土 (毎週)	<input checked="" type="checkbox"/> 日	<input checked="" type="checkbox"/> 祝日	<input checked="" type="checkbox"/> 年末年始
	<input checked="" type="checkbox"/> 慰霊の日	週休二日制 毎週 週所定労働日数 5日		
有給休暇	採用後 6カ月経過後	労働基準法第39条による		
雇用期間の定め	有	2021年 4月 ~	2022年 3月 まで	契約更新 <input checked="" type="checkbox"/> 有 <input type="checkbox"/> 無

新人職員に対する配慮	各クラス (0歳、1歳、2歳) に配置して、担当保育士、補助保育士から 分かりやすくそして明るい指導の下 若い先生を育てていきます。
備考	

【相談可能事項】

固定休日	就業時間 固定勤務	子連れ勤務 (就業圏預)	週2~4日 勤務
フル 不可	フル 可	フル 不可	フル 不可
パート 可	パート 可	パート 不可	パート 可

※日給制の場合、基本給は日給×21日で換算しています。

ハローワークへの求人依頼 有 無

🌸 プレゼンテーションシート 🌸

施設No.

園名

学校法人 津山学園 津山ひまわり園

所在地
HP

沖縄県糸満市阿波根852-1番地
okinawa-tsuyama.com/

🌸 園長紹介 🌸

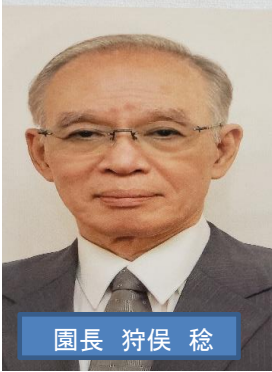

園長 狩俣 稔

園児一人ひとりと
向き合える
あたたかい保育
がしたい方、笑顔
で明るい方の応募
お待ちしております。

わたし達が目指して保育は、こんな保育です！

一人ひとりの子どものありのままの姿を大切に、
こころからだかのびのび育つ保育を目指しておりま
す。

子どもが安心して快適な生活を過ごせるよう努め、
信頼できる人々とのかかわりのなかで自立への意欲
と思いやいを育てる。

「一人ひとりの個性を大切にする教育」をモットーとし、
心身ともに、健全な幼児の育成を目指しています。

🌸 連携施設(津山幼稚園)保育の様子 🌸



🌸 自園PR(私たちの保育園) 🌸

- ・自然に囲まれた環境の中で、たくさん体を
動かし、のびのびと保育を行っています。
- ・一人ひとりの子どもたちとじっくり向き合う
笑顔あふれる園です。
- ・「逞しく 明るく 賢い子」の育成を園訓とし
より豊かな幼児教育の成果を目指していま
す。

🌸 新築園舎紹介 🌸

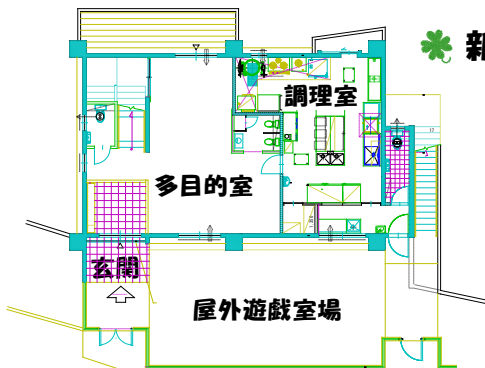

1階平面図

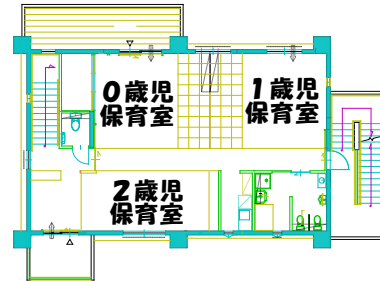

2階平面図

🌸 サポート体制 🌸

多彩な研修により、保育者の成長とやる
気を全力でサポートします。子どもたちにと
って、より良い環境を共に作っていきま
しょう。

🌸 先輩からウェルカムメッセージ 🌸

子どもたちの笑顔は宝物!!!!
日々成長する子どもたちと感動いっぱい
の毎日をご過ごしています。一緒にたくさ
んの感動を味わいましょう♡