

◇ 求人申込票

No.	正規	-	
	臨時	-	
	パート	-	

---*---*---*---*---*---*---*---*---*---*---*---*---*---*---*--- **【施設基本情報 合説用】** ***---*---*---*---*---*---*---*---*---*---*---*---*---*---*---*---***

法人名	社会福祉法人光和福祉会				施設形態	認定こども園				施設長	崎濱 盛道			
施設名	新島こども園				採用窓口担当	崎濱 盛道								
所在地	〒 901 - 0313 系満市字賀数218番地の1				TEL	098 - 994 - 2625								
					FAX	098 - 994 - 5501								
定員数	144	組数	6組	職員数	20代	30代	40代	50代以上	計	創立	西暦	2009年	採用日	随時
					9人	12人	4人	7人	32人					
応募方法	郵送 又は 持参		選考方法	面接						資格要件	保育士及び幼稚園教諭			
提出書類	<input checked="" type="checkbox"/> 履歴書	<input checked="" type="checkbox"/> 登録証写	<input checked="" type="checkbox"/> 卒業見込証明書					結果連絡	選考後	7日以内	電話にて			

---*---*---*---*---*---*---*---*---*---*---*---*---*---*---*--- **【雇用条件】** ***---*---*---*---*---*---*---*---*---*---*---*---*---*---*---*---***

フルタイム		試用期間	無		
雇用形態・求人数	非正規	1人			
賃金形態	月給	円	基本給①	160,000 円	
手当②	特殊業務 手当	7,800 円	早・遅番 手当	8,000 円	
	幼稚園教諭免許 手当	2,000 円	給与改善 手当	10,000 円	
処遇改善 I	8000円	全員に支給	処遇改善 II	5,000~40,000円 対象者に支給	
基本支給額③		195,800 円			
①+②+全員に支給する処遇改善手当)					
住宅手当	無	円	通勤手当	有 園規定による 円/月	
締め日	末日	支給日	毎月10日	翌月払い	
賞与	有	年 2 回	前年度実績	2.1 ヶ月	
マイカー通勤	可	駐車場	有・有料	2000 円/月	
昇給	有(定期)		経験年数による加給	有	
加入保険等	<input checked="" type="checkbox"/> 健康保険	<input checked="" type="checkbox"/> 厚生年金	<input checked="" type="checkbox"/> 退職金		
	<input checked="" type="checkbox"/> 雇用保険	<input checked="" type="checkbox"/> 労災保険	※加入しているものに <input checked="" type="checkbox"/>		
別途徴収金	有	給食費	5,000 円	互助会費	1,000 円
勤務時間	7 時 00 分 ~ 19 時 00 分				
	実働 5時間/日	休憩時間	60分	シフト制	有
《備考》					
残業	有	月平均	2	時間	
休日	<input checked="" type="checkbox"/> 土 (2回)	<input checked="" type="checkbox"/> 日	<input checked="" type="checkbox"/> 祝日	<input checked="" type="checkbox"/> 年末年始	<input type="checkbox"/> 慰霊の日
	週休二日制	年間休日数	105 日		
その他: ※ 年変形労働制					
有給休暇	採用後	6カ月経過後	初年度年間	10 日	
(非正規)雇用期間の定め	有	2021年	4月 ~	契約更新	
		2022年	3月 まで	<input checked="" type="checkbox"/> 有 <input type="checkbox"/> 無	
正規登用制度	有・能力による				

パート		試用期間	無		
求人数	1人				
時間額	900 円 ~ 950 円				
手当	給与改善手当		1,800 円		
	手当		円		
手当		円			
処遇改善 I	1800円	備考参照	処遇改善 II	5,000~40,000円 対象者に支給	
締め日	末日	支給日	毎月10日	翌月払い	
賞与	有	年 2 回	前年度実績	43,200~48,000 円	
通勤手当	有	園規定による 円/月			
マイカー通勤	可	駐車場	有・有料	2000 円/月	
昇給	有(定期)		経験年数による加給	有	
加入保険等	<input type="checkbox"/> 健康保険	<input type="checkbox"/> 厚生年金	<input type="checkbox"/> 退職金		
	<input checked="" type="checkbox"/> 雇用保険	<input checked="" type="checkbox"/> 労災保険	※加入しているものに <input checked="" type="checkbox"/>		
別途徴収金	有	給食費	午前出勤日数×250円	互助会費	1,000円
勤務時間	①	8 時 00 分 ~	18 時 00 分		
	②	時 分 ~	時 分		
		時 分 ~	時 分		
		時 分 ~	時 分		
	実働 5時間/日	休憩時間	30分	シフト制	有
休日	<input type="checkbox"/> 土 (2回)	<input checked="" type="checkbox"/> 日	<input checked="" type="checkbox"/> 祝日	<input checked="" type="checkbox"/> 年末年始	<input checked="" type="checkbox"/> 慰霊の日
	週休二日制	週所定労働日数	4日		
その他:					
有給休暇	採用後	6カ月経過後	労働基準法第39条による		
雇用期間の定め	有	2021年	4月 ~	契約更新	
		2022年	3月 まで	<input checked="" type="checkbox"/> 有 <input type="checkbox"/> 無	

新人職員に対する配慮	複数担任のクラスに配属し、2,3カ月間は仕事に慣れることから始めます。3,4カ月目から書類の記入方法を随時伝えていきます。また、新人研修を実施し、園の保育や実施方法を伝え、無理なく業務に携われるよう配慮します。
備考	※パートの給与改善手当及び処遇改善 I については、18日出勤の場合1800円の支給となります。(出勤日数により変動あり)

【相談可能事項】

固定休日	就業時間 固定勤務	子連れ勤務 (就業圏預)	週2~4日 勤務
フル 不可	フル 可	フル	フル 可
パート 不可	パート 可	パート	パート 可

※日給制の場合、基本給は日給×21日で換算しています。

ハローワークへの求人依頼	<input checked="" type="checkbox"/> 有 <input type="checkbox"/> 無
--------------	--

🌸 プレゼンテーションシート 🌸

施設No.

園名	みいじまこどもえん 新島こども園	所在地	糸満市字賀数218番地の1 HP https://www.mi-jimahoikuen.com/
----	---------------------	-----	---

🌸 園長紹介 🌸

こども園移行1年目！子どもたちの発達を援助するために、どういった環境構成が良いのか職員とともに考え、日々勉強させてもらっています。

また、子どもの興味・関心を様々な視点から増やしながらか、職員の同僚性を高め、働きやすさと専門性の向上、保護者ニーズ調査など、園に携わる多くの人が笑顔に

🌸 園舎紹介 🌸

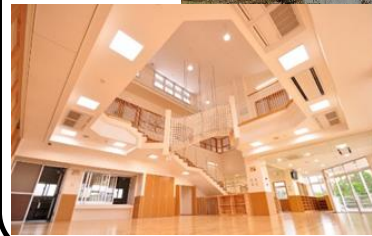

完成当初の園舎です。(H27年)

🌸 保育の様子 🌸



🌸 自園PR (私たちの保育園) 🌸

- ・みんな仲良く楽しいですよ。(20代職員 N・O)
- ・雰囲気は素敵です。(20代職員 Y・O)
- ・職員数が充実し年休が取りやすい環境ですよ。(30代職員 Y・S)
- ・より丁寧な保育を目指して職員間で案を出し合い日々取り組んでいます。(60代職員 H・T)
- ・伸び伸びし、元気があって子どもらしい子ども、時には職員も子どもみたいに楽しんでいる。

🌸 わたし達が行っている保育は、こんな保育です！ 🌸

子ども一人ひとりの“今”を大切に、様々な経験や体験を通して「そうぞう」する力を培い、自分らしく生きる力を育むの理念の下、各年齢に応じた発達を捉え、この時期に適した遊びや生活を大切に、子どもたちが遊びこめる保育環境を目指して保育を行っています。

詳しくは、説明会又はこども園にて！！

🌸 サポート体制 🌸

新卒やブランク等、不安はあると思いますが、まずは園に慣れることから始めてもらうので大丈夫！少しづつ、クラスの先生から学べるようサポートします。
(複数担任クラスから担当)

🌸 先輩からウェルカムメッセージ 🌸

- ・わくわくドキドキを子どもたちと一緒に体験しましょう。
- ・母世代、祖母世代、男性保育士も大活躍！！
- ・お互いにアドバイスをもらいながら一緒にス