

# ◇ 求人申込票

No.	正規	-	
	臨時	-	
	パート	-	

\*---\*

法人名	社会福祉法人 光和福祉会				施設形態	認定こども園		施設長	崎濱盛道						
施設名	新島こども園				採用窓口担当	崎濱盛道									
所在地	〒 901 - 0313 糸満市字賀数218-1				TEL	098 - 994 - 2625									
					FAX	098 - 994 - 5501									
定員数	144	組数	6組	職員数	20代	30代	40代	50代以上	計	創立	西暦	2009年	採用日	随時	
					8人	11人	7人	8人	34人						
応募方法	郵送又は持参				選考方法	面接					資格要件	保育士又は幼稚園教諭			
提出書類	<input checked="" type="checkbox"/> 履歴書				<input checked="" type="checkbox"/> 登録証写				<input checked="" type="checkbox"/> 卒業見込証明書				結果連絡	選考後 7日以内	

\*---\*

フルタイム		試用期間	無		
雇用形態・求人数	非正規	1人			
賃金形態	月給	円	基本給①	160,000円	
手当②	特殊業務手当	7,800円	給与改善手当	10,000円	
	手当	円	手当	円	
処遇改善Ⅰ	8,000~10,000	全員に支給	処遇改善Ⅱ	5,000~40,000円 対象者に支給	
基本支給額③ ①+②+全員に支給する処遇改善手当)		185,800~187,800円			
住宅手当	無	円	通勤手当	有 園規定による 円/月	
締め日	末日	支給日	毎月10日	翌月払い	
賞与	有	年 2回	前年度実績	2.1 ヶ月	
マイカー通勤	可	駐車場	有・有料	2000円/月	
昇給	有(定期)		経歴年数による加給	有	
加入保険等	<input checked="" type="checkbox"/> 健康保険 <input checked="" type="checkbox"/> 厚生年金 <input checked="" type="checkbox"/> 退職金 <input checked="" type="checkbox"/> 雇用保険 <input checked="" type="checkbox"/> 労災保険 ※加入しているものに <input checked="" type="checkbox"/>				
別途徴収金	有	給食費	5,000円	互助会費	1,000円
勤務時間	7時00分 ~ 19時00分				
	実働時間/日	休憩時間	60分	シフト制	有
≪備考≫					
残業	有	月平均	2	時間	
休日	<input checked="" type="checkbox"/> 土(2回) <input checked="" type="checkbox"/> 日 <input checked="" type="checkbox"/> 祝日 <input checked="" type="checkbox"/> 年末年始 <input checked="" type="checkbox"/> 慰霊の日				
	週休二日制		年間休日数	105日	
その他：一年変形労働制					
有給休暇	採用後	6ヵ月経過後	初年度年間	10日	
(非正規)雇用期間の定め	有	2022年 4月 ~	契約更新	<input checked="" type="checkbox"/> 有 <input type="checkbox"/> 無	
		2023年 3月 まで			
正規登用制度					

パート		試用期間	無	
求人数	-			
時間額	円	~	円	
手当	給与改善手当		円	
	手当		円	
	手当		円	
処遇改善Ⅰ		全員に支給	処遇改善Ⅱ	対象者に支給
締め日		支給日		
賞与	年 回	前年度実績		
通勤手当				円/月
マイカー通勤		駐車場		円/月
昇給			経歴年数による加給	
加入保険等	<input type="checkbox"/> 健康保険 <input type="checkbox"/> 厚生年金 <input type="checkbox"/> 退職金 <input type="checkbox"/> 雇用保険 <input type="checkbox"/> 労災保険 ※加入しているものに <input checked="" type="checkbox"/>			
別途徴収金		円		円
勤務時間	①	時 分 ~	時 分	
	②	時 分 ~	時 分	
		時 分 ~	時 分	
	実働	休憩時間		シフト制
残業		月平均		時間
休日	<input type="checkbox"/> 土(毎週) <input checked="" type="checkbox"/> 日 <input checked="" type="checkbox"/> 祝日 <input type="checkbox"/> 年末年始 <input checked="" type="checkbox"/> 慰霊の日			
	週休二日制		週所定労働日数	日
その他：				
有給休暇	採用後		労働基準法第39条による	
雇用期間の定め			契約更新	<input type="checkbox"/> 有 <input type="checkbox"/> 無
		まで		

新人職員に対する配慮	複数担任のクラスに配属し、2,3ヵ月間は仕事に慣れることから始めます。3,4ヵ月目から書類の記入方法を随時伝えていきます。また、新人研修を実施し、園の保育や実施方法を伝え、無理なく業務に携われるよう配慮します。
備考	※幼稚園免許教諭手当：2000円 ※早・遅番のシフトに入れる方、早・遅番手当：8000円支給あり。

### 【相談可能事項】

固定休日	就業時間 固定勤務	子連れ勤務 (就業圏預)	週2~4日 勤務
フル 可	フル 可	フル 可	フル 可
パート 可	パート 可	パート 可	パート 可

受動喫煙対策 (屋内禁煙)	あり	業務内容	・保育業務とその他
------------------	----	------	-----------

ハローワークへの 求人依頼	<input checked="" type="checkbox"/> 有 <input type="checkbox"/> 無
------------------	--

# 🌸 プレゼンテーションシート 🌸

施設No.

園名	みいじまこどもえん 新島こども園	所在地	糸満市字賀数218番地の1 HP <a href="https://www.mi-jimahoikuen.com/">https://www.mi-jimahoikuen.com/</a>
----	---------------------	-----	---

## 🌸 園長紹介 🌸

こども園移行2年目！子どもたちの発達を援助するために、どういった環境構成が良いのか職員とともに考え、日々勉強させてもらっています。

また、子どもの興味・関心を様々な視点から増やしなが、職員の同僚性を高め、働きやすさと専門性の向上、保護者ニーズ調査など、園に携わる多くの方が笑顔になれるよう日々、努力しています。

## 🌸 園舎紹介 🌸

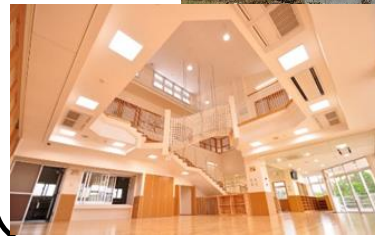

完成当初の園舎です。(H27年)

## 🌸 保育の様子 🌸



## 🌸 自園PR (私たちの保育園) 🌸

- ・みんな仲良く楽しいですよ。(20代職員 N・O)
- ・雰囲気素敵です。(20代職員 Y・O)
- ・職員数が充実し年休が取りやすい環境ですよ。(30代職員 Y・S)
- ・より丁寧な保育を目指して職員間で案を出し合い日々取り組んでいます。(60代職員 H・T)
- ・伸び伸びし、元気があって子どもらしい子ども、時には職員も子どもみたいに楽しんでいる。
- ・20代～60代の幅広い年齢層の方が活躍中！

## 🌸 わたし達が行っている保育は、こんな保育です！ 🌸

子ども一人ひとりの“今”を大切に、様々な経験や体験を通して「そうぞう」する力を培い、自分らしく生きる力を育むの理念の下、各年齢に応じた発達を捉え、この時期に適した遊びや生活を大切に、子どもたちが遊びこめる保育環境を目指して保育を行っています。

詳しくは、説明会又はこども園にて！！

## 🌸 サポート体制 🌸

新卒や blanks 等、不安はあると思いますが、まずは園に慣れることから始めてもらうので大丈夫！少しずつ、クラスの先生から学べるようサポートします。(複数担任クラスから担当)

## 🌸 先輩からウェルカムメッセージ 🌸

- ・わくわくドキドキを子どもたちと一緒に体験しましょう。
- ・母世代、祖母世代、男性保育士も大活躍！！
- ・お互いにアドバイスをもらいながら一緒にスキルアップしていきましょう！

# 青少年雇用情報シート（企業全体での【 正社員 / 正社員以外 】に関する情報です）

※海外支店等に勤務している労働者については除外した情報となります

事業所名	社会福祉法人光和福祉会 新島こども園	求人番号			記入日： 令和 3年 8月 16日
------	--------------------	------	--	--	-------------------

1 募集・採用に関する情報		企業全体の情報			新島こども園に関する情報		
①	直近3事業年度の新卒者等の採用者数	前年度 3人	2年度前 0人	3年度前 2人	前年度 2人	2年度前 0人	3年度前 2人
	直近3事業年度の新卒者等の離職者数	前年度 0人	2年度前 0人	3年度前 0人	前年度 0人	2年度前 0人	3年度前 0人
②	直近3事業年度の新卒者等の採用者数（男性）	前年度 0人	2年度前 0人	3年度前 0人	前年度 0人	2年度前 0人	3年度前 0人
	直近3事業年度の新卒者等の採用者数（女性）	前年度 3人	2年度前 0人	3年度前 2人	前年度 2人	2年度前 0人	3年度前 2人
③	平均継続勤務年数	4.2 年			6.3 年		
※	従業員の平均年齢 (参考値として、可能であれば記載してください。)	40.4 歳			39 歳		

## 2 職業能力の開発及び向上に関する取組の実施状況

①	研修の有無及びその内容	<input checked="" type="radio"/> 有 ・ 無	全職員対象で専門職としての知識・技能や自己啓発等
②	自己啓発支援の有無及びその内容	<input checked="" type="radio"/> 有 ・ 無	質の向上のために施設が認めた研修への参加費の補助
③	メンター制度の有無	有 ・ 無	
④	キャリアコンサルティング制度の有無及びその内容	有 ・ <input checked="" type="radio"/> 無	
⑤	社内検定等の制度の有無及びその内容	有 ・ <input checked="" type="radio"/> 無	

## 3 職場への定着の促進に関する取組の実施状況

3 職場への定着の促進に関する取組の実施状況		企業全体の情報			新島こども園に関する情報		
①	前事業年度の月平均所定外労働時間	2 時間			0.3 時間		
②	前事業年度の有給休暇の平均取得日数	7.1 日			8.2 日		
③	前事業年度の育児休業取得者数／出産者数	女性 4 / 3人	男性 0 / 0人	女性 4 / 3人	男性 0 / 0人		
④	役員及び管理的地位にある者に占める女性の割合	役員 38%	管理職 50%				

※ ④については、雇用形態に関わらず企業全体における割合を示しています。

雇用保険適用事業所番号