

◇ 求人申込票

施設形態	No.	正規	-
認可保育園		臨時	-
		パート	-

------*---*---*---*---*---*---*【施設基本情報】*---*---*---*---*---*---*---*---*

園名	法人名：社会福祉法人千草福祉会 垣花こども園（平成31年4月開設）千草保育園		施設長	金城 弘子	採用窓口担当	比嘉 良一	
所在地	〒 900 - 0027 沖縄県那覇市山下町10番7号			TEL	098- 880 - 2279		
				FAX	098 - 880 - 2748		
定員数	90	組数	6組	職員数	20代 30代 40代 50代以上 計 10人 10人 4人 4人 28人		
				創立	西暦 1979年	採用日	2019.4
応募方法	郵送 又は 持参	選考方法	書類選考・面接		資格要件	保育士及び幼稚園教諭	
提出書類	<input checked="" type="checkbox"/> 履歴書 <input checked="" type="checkbox"/> 登録証写 <input checked="" type="checkbox"/> 卒業見込証明書			結果連絡	選考 3日後 郵送にて		

------*---*---*---*---*---*---*【雇用条件】*---*---*---*---*---*---*---*---*

フルタイム		試用期間	有（1ヶ月）	
雇用形態・求人数	正規	8人		
基本給 ①	月給 155,108円	基本支給額③ (①+②)		
手当 ②	処遇改善1 手当 30,000円	185,108円		
	手当 円			
	手当 円			
賞与	年 3 回 計 円又は 380,000			
採用年度の賞与の取扱について	<input checked="" type="checkbox"/> 夏季より支給 <input type="checkbox"/> 冬季より満額支給 <input checked="" type="checkbox"/> 1年目以降満額支給			
通勤手当	10,000円	住宅手当	5,000 円	
マイカー通勤	可	駐車場	無 円	
昇給	有（定期）	経験年数による加給	考慮する	
加入保険等	<input checked="" type="checkbox"/> 健康保険 <input checked="" type="checkbox"/> 厚生年金 <input checked="" type="checkbox"/> 退職金制度（勤続 1年以上） <input checked="" type="checkbox"/> 雇用保険 <input checked="" type="checkbox"/> 労災保険 ※加入しているものに			
別途徴収金	有	給食費 5,000 円	互助会費 1,000 円	
勤務時間	7 時 30 分 ~ 19 時 30 分 実働 8時間/日 休憩時間 60分 シフト制 有 《備考》 1年単位の变形労働時間制により週40時間を確保しています。			
残業	月平均 2 時間			
休日	<input checked="" type="checkbox"/> 土 <input checked="" type="checkbox"/> 日 <input checked="" type="checkbox"/> 祝日 <input checked="" type="checkbox"/> 年末年始 <input checked="" type="checkbox"/> 慰霊の日 週休二日制 隔週 年間休日数 119日 その他： リフレッシュ休暇1日 特別休暇（結婚・出産・忌引き等）			
有給休暇	採用後 1カ月経過後	初年度年間	10 日	
（臨時職員）雇用期間の定め	-	~	契約更新 まで <input type="checkbox"/> 有 <input type="checkbox"/> 無	
正規登用制度	能力により可			

パート		試用期間	
求人数			
時間額	円	~	円
手当	手当	円	
	手当	円	
	手当	円	
賞与	年 回	支給実績平均額	計 万円
採用年度の賞与の取扱について	<input type="checkbox"/> 夏季より支給 <input type="checkbox"/> 冬季より満額支給 <input type="checkbox"/> 2年目以降満額支給		
通勤手当	円		
マイカー通勤	駐車場	円	
昇給			
加入保険等	<input type="checkbox"/> 健康保険 <input type="checkbox"/> 厚生年金 <input type="checkbox"/> 退職金制度（勤続 年以上） <input type="checkbox"/> 雇用保険 <input type="checkbox"/> 労災保険 ※加入しているものに		
別途徴収金	円	円	
勤務時間	①	時 分 ~ 時 分	
	②	時 分 ~ 時 分	
		時 分 ~ 時 分	
		時 分 ~ 時 分	
	実働	休憩時間	シフト制
休日	<input type="checkbox"/> 土 <input type="checkbox"/> 日 <input type="checkbox"/> 祝日 <input type="checkbox"/> 年末年始 <input type="checkbox"/> 慰霊の日 週休二日制 年間休日数 日 その他：		
有給休暇	採用後	初年度年間	日
（臨時職員）雇用期間の定め	~	契約更新	まで <input type="checkbox"/> 有 <input type="checkbox"/> 無

新人職員に対する配慮	有 4歳児30名・5歳児30名の2組で複数クラスです。 30名クラスを3名の職員で受けもちますが、経験豊かな、職員が主任、副主任他6名いますので安心して勤めることができます。
-------------------	--

【相談可能事項】			
固定休日	就業時間固定勤務	子連れ勤務（就業園預）	週2~4日勤務
フル	フル	フル	フル
パート	パート	パート	パート

ハローワークへの求人依頼 有 無

🌸 プレゼンテーションシート 🌸

施設No.

園名

社会福祉法人千草福祉会
垣花こども園（認定こども園）

所在地
HP

那覇市山下町10番7号
<http://www.chigusa54.com>

🌸 園舎紹介 🌸

平成31年4月1日より千草福祉会が認定垣花こども園を運営することになり、12月からは新園舎が完成します。4歳児30名、5歳児30名のこども園で、職員（園長・主任含）17名が勤務する予定です。体調不良の時や年休取得もしやすい職場環境にします。（就職2ヶ月目から10日間の年休を付与します）園長はじめ主任・副主任で全力でサポートできる職場です。

◆平成31年12月 新園舎完成予定

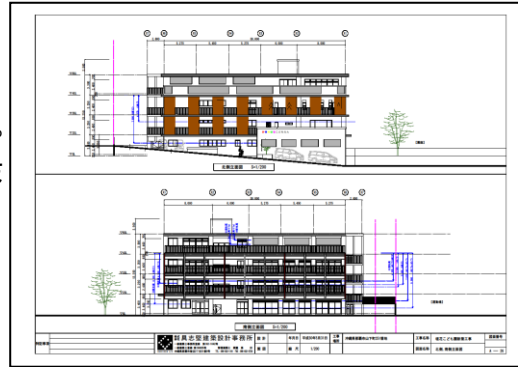

🌸 保育の様子 🌸

英会話・体操教室・パソコン・スイミング空手など、外部の先生と一緒に、週に一度楽しみながら頑張っています。



一度見においでよ！

🌸 自園PR（私たちの保育園） 🌸

近くに奥武山公園があり、遊具で遊んだりイベント等にも参加したりしています。笑顔いっぱいの家庭的雰囲気楽しく仕事ができます。残業なしで定時に帰れます。また、職場復帰祝い金制度（18万円）あり助かっています。実績：平成26年～平成30年9月まで10名。

🌸 わたし達が行っている保育は、こんな保育です！ 🌸

子ども達のやりたい、やってみたいなどの自主性を大事にしています。遊ぶ時は、一緒に本気で遊び、メリハリつけれるように保育をしています。誕生日会では司会の先生による個性豊かな出し物でみんなで楽しんでいきます。

🌸 サポート体制 🌸

社会人1年目で分からない事があるのは当たり前です。気持ちを楽に、そして失敗をしても大丈夫！みんなで助け合いながらやっていきましょう。

🌸 先輩からウェルカムメッセージ 🌸

先生同士仲も良く、男性職員も多く男女共に働きやすい職場です。あなたと仕事できるのを楽しみにしています。

