

求人申込票

No.	正規	-	
	臨時	-	
	パート	-	

法人名	社会福祉法人 報徳福祉会				施設形態	認可保育園			施設長	平川昌枝		
施設名	保育所型認定こども園 童の城保育園				採用窓口担当	山下・三谷						
所在地	〒900-0004 那覇市銘苅3丁目17番1号				TEL	098-860-4710			FAX	098-860-4713		
定員数	111	組数	6組	職員数	20代	30代	40代	50代以上	計	創立	西暦 2004年 採用日 2023年4月	
					9人	12人	3人	4人	28人			
応募方法	持参		選考方法		面接			資格要件	保育士及び幼稚園教諭			
提出書類	<input checked="" type="checkbox"/> 履歴書		<input type="checkbox"/> 登録証写		<input type="checkbox"/> 卒業見込証明書			結果連絡	選考後 7日以内			

フルタイム				試用期間	有(6ヶ月)		パート				試用期間		
雇用形態・求人数	正規					求人数							
賃金形態	月給	円		基本給①	155,000円		時間額	円		～	円		
手当②	特殊業務 手当	7,800円		手当	円		手当	円		円			
	手当	円		手当	円			円		円			
処遇改善Ⅰ	37,200円又は42,200円	全員に支給		処遇改善Ⅱ	5,000～40,000円	対象者に支給		円		円		円	
基本支給額③ ①+②+全員に支給する処遇改善手当)				200,000円又は205,000円				処遇改善Ⅰ	円		処遇改善Ⅱ	円	
住宅手当	無	円		通勤手当	有	2km以上6,000円/月	締め日			支給日			
締め日	末日		支給日	毎月10日		翌月払い	賞与	年 回		前年度実績			
賞与	有	年 2回		実績平均	3ヶ月		通勤手当	円/月					
マイカー通勤	可	駐車場	有・有料		7,000円/月		マイカー通勤	円/月		駐車場	円/月		
昇給	有(定期)			経験年数による加給	無		昇給	経験年数による加給					
加入保険等	<input checked="" type="checkbox"/> 健康保険	<input checked="" type="checkbox"/> 厚生年金	<input checked="" type="checkbox"/> 退職金					加入保険等	<input type="checkbox"/> 健康保険	<input type="checkbox"/> 厚生年金	<input type="checkbox"/> 退職金		
	<input checked="" type="checkbox"/> 雇用保険	<input checked="" type="checkbox"/> 労災保険	※加入しているものに☑					<input type="checkbox"/> 雇用保険	<input type="checkbox"/> 労災保険	※加入しているものに☑			
別途徴収金	有	給食費	5,000円		その他	円	別途徴収金	円					
勤務時間	7時00分～19時15分				シフト制	有		勤務時間	① 時 分 ～ 時 分				
	実働 6時間/日	休憩時間	60分						② 時 分 ～ 時 分				
≪備考≫									時 分 ～ 時 分				
残業	無	月平均		時間		残業	月平均 時間						
休日	<input type="checkbox"/> 土	<input checked="" type="checkbox"/> 日	<input checked="" type="checkbox"/> 祝日	<input type="checkbox"/> 年末年始	<input checked="" type="checkbox"/> 慰霊の日								
	週休二日制	なし	年間休日数	105日		休日		<input type="checkbox"/> 土 (毎週)	<input type="checkbox"/> 日	<input type="checkbox"/> 祝日	<input type="checkbox"/> 年末年始	<input type="checkbox"/> 慰霊の日	
その他：1年単位の变形労働時間制の労働協定を締結する								休日		週所定労働日数 日			
有給休暇	採用後	6ヵ月経過後	初年度年間	10日		有給休暇	採用後	労働基準法第39条による					
(非正規)雇用期間の定め				～	契約更新	まで <input type="checkbox"/> 有 <input type="checkbox"/> 無		雇用期間の定め	～ 契約更新				
正規登用制度						まで <input type="checkbox"/> 有 <input type="checkbox"/> 無							

新人職員に対する配慮	書類作成等わからないことや苦手なことは、ゆっくり丁寧に教えます。書類時間を設けており、勤務時間内で書き終わるようにしています。(持ち帰りの仕事はありません)
備考	希望する日にお休みがとれるので、プライベートが充実しています。チームワークが良く、いろんなアイデアや意見を出し合い、働きやすい環境をみんなでつくっています!!

【相談可能事項】

固定休日	就業時間 固定勤務	子連れ勤務 (就業圏預)	週2～4日 勤務
フル：不可	フル：不可	フル：不可	フル：不可
パート：可	パート：可	パート：可	パート：可

受動喫煙対策(屋内禁煙)	なし	業務内容	・0～5歳児の教育及び保育 ・教育及び保育に関する書類制作
--------------	----	------	----------------------------------

ハローワークへの求人依頼	<input type="checkbox"/> 有 <input checked="" type="checkbox"/> 無
--------------	--

🌸 プレゼンテーションシート 🌸

施設No.

園名	シャカイフクシホウジン 報徳福祉会 ホトクフクシカイ 子どもシロ 童の城保育園	所在地	沖縄県那覇市銘苅3丁目17番地1
		HP	http://www.hotokuhukusikai.com

🌸 園長紹介 🌸

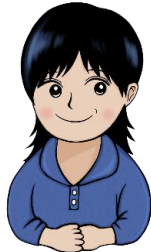

職員・保護者間の人間関係が良好です。
子ども達と保育士の個性を大切にし、のびのびと発揮できるよう、よりよい環境を心掛けています。
童の城保育園の職員は元気で明るく思いやりの深い保育士がいっぱいです!!それが私の自慢です!!



🌸 園舎紹介 🌸

平成16年4月1日に新都心地区に設立された保育所型認定こども園です。



🌸 保育目標 🌸

- ☆健康で明るい子
 - ☆かっこいい子
 - ☆やさしくおもいやりのある子
 - ☆意思の強い子
- 子どもたち一人ひとりの気持ちに寄り添い、主体性を大切に教育・保育をしています。



🌸 サポート体制・研 🌸

分からないことや困ったことは先輩保育士がゆっくり丁寧に教えます。
書類時間を設け、書類は勤務時間内に書き終わることができるようにしています。
年休も取得しやすいですよ!!
希望する研修に参加でき、スキルアップもバッチリです!!(オンラインでの研修参加も行っています)

🌸 私たちの行っている保育はこんな保育です!! 🌸



和太鼓



お誕生日会



空手



給食タイム



バスに乗って園外保育



水遊び



緑日ごっこ



おけいこ

子ども達が「やってみたい」という環境づくりを心掛け、保育士も一緒に楽しんでいますよ♪



🌸 童の城保育園で働いてみて 🌸

- ♡ 就職の際、不安や心配がありましたでしたが、毎日子ども達と楽しく過ごせ、充実しています。先輩保育士も優しく、分からない事等を教えてくれたり、協力してもらいながら、書類作成もしています。希望のお休みも取れるので、プライベートも充実できています。(2年目1歳児担任)
- ♡ 実習を通して、子ども達が伸び伸び過ごし、園の雰囲気も良く、この保育園で働きたいと思い、入社しました。困った時は相談できる園長先生や先輩がいるので、安心して働くことができます。(4年目3歳児担任)
- ♡ 書類時間があり、残業なく仕事ができるため、子育てと仕事の両立が出来る環境です。また、職員の仲も良く、楽しんで仕事できています。(13年目2歳児担任)

青少年雇用情報シート（企業全体での【 正社員 / 正社員以外 】に関する情報です）

※海外支店等に勤務している労働者については除外した情報となります

事業所名	社会福祉法人報徳福祉会 保育所型認定こども園 童の城保育園	求人番号		記入日： 令和 4 年 8 月 16 日
------	----------------------------------	------	--	----------------------

1 募集・採用に関する情報		企業全体の情報			【 】に関する情報		
①	直近3事業年度の新卒者等の採用者数	前年度 2 人	2年度前 0 人	3年度前 3 人	前年度 人	2年度前 人	3年度前 人
	直近3事業年度の新卒者等の離職者数	前年度 0 人	2年度前 0 人	3年度前 0 人	前年度 人	2年度前 人	3年度前 人
②	直近3事業年度の新卒者等の採用者数（男性）	前年度 1 人	2年度前 0 人	3年度前 0 人	前年度 人	2年度前 人	3年度前 人
	直近3事業年度の新卒者等の採用者数（女性）	前年度 1 人	2年度前 0 人	3年度前 3 人	前年度 人	2年度前 人	3年度前 人
③	平均継続勤務年数	10 年			年		
※	従業員の平均年齢 (参考値として、可能であれば記載してください。)	36 歳			歳		

2 職業能力の開発及び向上に関する取組の実施状況

①	研修の有無及びその内容	<input checked="" type="radio"/> 有・無	初任保育士研修・キャリアアップ研修・発達支援保育研修・にっぽ保育セミナー他
②	自己啓発支援の有無及びその内容	<input checked="" type="radio"/> 有・無	保育実践研修・専門分野別研修・がっけんつながるえほん講習会・日保協主任保育士研修・園内研修他
③	メンター制度の有無	有・ <input checked="" type="radio"/> 無	
④	キャリアコンサルティング制度の有無及びその内容	<input checked="" type="radio"/> 有・無	専門性を高め、モチベーション維持向上・乳児教育・幼児教育・障がい児教育他
⑤	社内検定等の制度の有無及びその内容	有・ <input checked="" type="radio"/> 無	

3 職場への定着の促進に関する取組の実施状況

3 職場への定着の促進に関する取組の実施状況		企業全体の情報			【 】に関する情報		
①	前事業年度の月平均所定外労働時間	0 時間			時間		
②	前事業年度の有給休暇の平均取得日数	23 日			日		
③	前事業年度の育児休業取得者数／出産者数	女性 2 / 2 人	男性 0 / 0 人	女性 人	男性 人	女性 人	男性 人
④	役員及び管理的地位にある者に占める女性の割合	役員 0.06 %	管理職 0.02 %				

※ ④については、雇用形態に関わらず企業全体における割合を示しています。

雇用保険適用事業所番号