

◇ 求人申込票

No.	正規	-	-
	臨時	-	-
	パート	-	-

法人名	社会福祉法人 弘文会				施設形態	認定こども園		施設長	藤江りか子						
施設名	那覇市認定こども園 松川こども園				採用窓口担当	藤江りか子									
所在地	〒 902 - 0062 沖縄県那覇市松川1-7-1				TEL	098 - 836 - 0330									
					FAX	098 - 836 - 0550									
定員数	75	組数	4組	職員数	20代	30代	40代	50代以上	計	創立	西暦	2018	採用日	2024年4月	
					7人	5人	1人	1人	14人						
応募方法	持参		選考方法		面接			資格要件	保育士及び幼稚園教諭 無資格			募集なし			
提出書類	<input checked="" type="checkbox"/> 履歴書 <input checked="" type="checkbox"/> 登録証写 <input checked="" type="checkbox"/> 卒業見込証明書			結果連絡	選考後			7日以内		電話にて					

フルタイム		試用期間	有 (3ヶ月)		
雇用形態・求人数	正規	1人			
賃金形態	月給	基本給①	170,000 円		
手当②	特殊業務 手当	10,000 円	手当	円	
	シフト 手当	10,000 円	手当	円	
処遇改善1	10000円	全員に支給	処遇改善2	5,000~40,000円	対象者に支給
処遇改善3	8000円	全員に支給		円	
基本支給額③		208,000 円			
①+②+全員に支給する処遇改善手当					
住宅手当	有	10,000 円	通勤手当	有	4,200~7,100 円/月
締め日	末日	支給日	毎月10日	翌月払い	
賞与	有	年 2 回	実績平均	3 ヶ月	
マイカー通勤	可	駐車場	有・有料	5,000 円/月	
昇給	有 (定期)		経験年数による加給	有	
加入保険等	<input checked="" type="checkbox"/> 健康保険 <input checked="" type="checkbox"/> 厚生年金 <input checked="" type="checkbox"/> 退職金 <input checked="" type="checkbox"/> 雇用保険 <input checked="" type="checkbox"/> 労災保険 ※加入しているものに☑				
別途徴収金	有	給食費	6,000 円	円	
勤務時間	7 時 15 分 ~ 19 時 30 分				
	実働 8時間日	休憩時間	60分	シフト制	有
残業	無	月平均	4	時間	
休日	<input checked="" type="checkbox"/> 土 (隔週) <input checked="" type="checkbox"/> 日 <input checked="" type="checkbox"/> 祝日 <input checked="" type="checkbox"/> 年末年始 <input checked="" type="checkbox"/> 慰霊の日				
	週休二日制	毎週	年間休日数	110 日	
有給休暇	採用後	6カ月経過後	初年度年間	10 日	
(非正規)雇用期間の定め	無	~			契約更新
正規登用制度	まで <input type="checkbox"/> 有 <input checked="" type="checkbox"/> 無				

パート		試用期間			
求人数					
時間額	円 ~ 円				
手当	手当	円			
	手当	円			
	手当	円			
処遇改善1	円	処遇改善2	円		
処遇改善3	円		円		
締め日	支給日				
賞与	年 回	前年度実績			
通勤手当	円/月				
マイカー通勤		駐車場	円/月		
昇給	経験年数による加給				
加入保険等	<input type="checkbox"/> 健康保険 <input type="checkbox"/> 厚生年金 <input type="checkbox"/> 退職金 <input type="checkbox"/> 雇用保険 <input type="checkbox"/> 労災保険 ※加入しているものに☑				
別途徴収金	円 円				
勤務時間	①	時 分 ~ 時 分			
	②	時 分 ~ 時 分			
	時 分 ~ 時 分				
実働	休憩時間	シフト制			
残業	月平均 時間				
休日	<input type="checkbox"/> 土 (毎週) <input type="checkbox"/> 日 <input type="checkbox"/> 祝日 <input type="checkbox"/> 年末年始 <input type="checkbox"/> 慰霊の日				
	週休二日制	週所定労働日数	日		
有給休暇	採用後	労働基準法第39条による			
雇用期間の定め	有	2024年 4月 ~	契約更新		
		まで	<input type="checkbox"/> 有 <input checked="" type="checkbox"/> 無		

新人職員に対する配慮	・相談窓口を設置して新生活への質問や悩み事を解決できるようサポートします。 ・複数担任で経験のある保育士が慣れるまで手厚くサポートします！	
備考	<主な休暇制度> ・慶弔休暇 ・病欠休暇 ・新型コロナウイルス感染症による特別休暇 (濃厚接触者も含む) <法人独自の取り組み: 職員アンケートによるストレスチェック> ・第三者機関によるストレスチェック及び施設管理評価の実施 ・施設管理評価の結果による業務改善 (働き方改革)	

【相談可能事項】			
固定休日	就業時間 固定勤務	子連れ勤務 (就業園預)	週2~4日 勤務
フル 不可	フル 不可	フル 不可	フル 不可
パート	パート	パート	パート

受動喫煙対策 (屋内禁煙)	あり	業務内容	・保育業務全般	ハローワークへの求人依頼	<input type="checkbox"/> 有 <input checked="" type="checkbox"/> 無
---------------	----	------	---------	--------------	--

🌸 プレゼンテーションシート 🌸

施設No.

園名	社会福祉法人弘文会 松川こども園	所在地	那覇市松川1-7-1 HP kou-matugawa@hyper.ocn.ne.jp
----	---------------------	-----	---

🌸 園長紹介 🌸

園長 藤江 りか子

趣味：旅行

その土地で愛されている食べ物文化に触れることが大好きです。子どもたちにはコミュニケーション能力を身に付け世界を舞台に活躍してほしいと願っています。



🌸 園舎紹介 🌸



広～い園庭でのびのび保育を行っています。

🌸 保育の様子 🌸



講師を招いて取り組んでいるなぎなた元気に発声しながら楽しんでいます。



園庭で育てているお花を使い、色水遊び♪友達と相談しながら遊びを進めています。



園庭で思いっきり体を動かしサッカー⚽

🌸 わたし達が行っている保育は、こんな保育です！ 🌸

- 晴れた日は、園庭で思いっきり体を動かして遊んでいます。サッカー、ドッジボール、鉄棒など。
 - アサガオ、ホウセンカ、ペチュニア、ベゴニア等の花がきれいに咲いて色水やジュースやさんごっこを楽しんでいます。
 - イベント「シネマごっこ」は、園児のバイト募集・採用面接・チケット販売・ポップコーン販売。5、6才のハローワーク！職員も楽しんで取り組んでいます。
- ☆子どもの「わくわく」感を大切にする保育を行っています。

🌸 サポート体制 🌸

- 松川こども園は新人の職員が業務上の困り事がないか、話を聞く場を多く持っています。園内研修も充実していて新人職員お一人おひとりをしっかりサポートしますので安心です。20代の若い職員が頑張っています。

🌸 先輩からウェルカムメッセージ 🌸

- 採用3年目 久場 結理

自分で企画したイベントが盛り上がった際、今まで味わったことのない「やりがい」を感じました。残業も少ない目。プライベートも充実しています。自分のやりたい保育ができる素敵な園です。新卒で松川に入職でき良かったです。

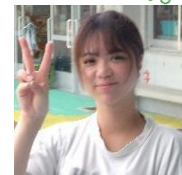

青少年雇用情報シート（企業全体での【 正社員 / 正社員以外 】に関する情報です）

※海外支店等に勤務している労働者については除外した情報となります

事業所名	社会福祉法人弘文会 那覇市認定こども園 松川こども園	求人番号		記入日	令和 5 年 7 月 7 日
------	----------------------------	------	--	-----	----------------

1 募集・採用に関する情報		企業全体の情報			【 松川こども園 】に関する情報		
①	直近3事業年度の新卒者等の採用者数	前年度 2 人	2年度前 2 人	3年度前 6 人	前年度 1 人	2年度前 0 人	3年度前 2 人
	直近3事業年度の新卒者等の離職者数	前年度 1 人	2年度前 0 人	3年度前 0 人	前年度 0 人	2年度前 0 人	3年度前 0 人
②	直近3事業年度の新卒者等の採用者数（男性）	前年度 0 人	2年度前 0 人	3年度前 1 人	前年度 0 人	2年度前 0 人	3年度前 0 人
	直近3事業年度の新卒者等の採用者数（女性）	前年度 2 人	2年度前 2 人	3年度前 5 人	前年度 1 人	2年度前 0 人	3年度前 2 人
③	平均継続勤務年数	6.6 年			7.5 年		
※	従業員の平均年齢 (参考値として、可能であれば記載してください。)	37 歳			32.3 歳		

2 職業能力の開発及び向上に関する取組の実施状況

①	研修の有無及びその内容	<input checked="" type="radio"/> 有 <input type="radio"/> 無	0JTを通じた実地研修、OFF-JET研修での基礎的な能力開発、管理職研修等
②	自己啓発支援の有無及びその内容	<input checked="" type="radio"/> 有 <input type="radio"/> 無	第三者機関ストレスチェックや施設管理評価制度、第三者機関による自己啓発研修
③	メンター制度の有無	有 <input checked="" type="radio"/> 無	
④	キャリアコンサルティング制度の有無及びその内容	有 <input checked="" type="radio"/> 無	
⑤	社内検定等の制度の有無及びその内容	有 <input checked="" type="radio"/> 無	

3 職場への定着の促進に関する取組の実施状況

3 職場への定着の促進に関する取組の実施状況		企業全体の情報			【 松川こども園 】に関する情報		
①	前事業年度の月平均所定外労働時間	3.4 時間			2 時間		
②	前事業年度の有給休暇の平均取得日数	12.6 日			12 日		
③	前事業年度の育児休業取得者数/出産者数	女性 7 / 7 人	男性 0 / 0 人	女性 1 / 1 人	男性 0 / 0 人		
④	役員及び管理的地位にある者に占める女性の割合	役員 62.5 %	管理職 78.5 %				

※ ④については、雇用形態に関わらず企業全体における割合を示しています。

雇用保険適用事業所番号