

求人申込票

No.	正規	-	-
	臨時	-	-
	パート	-	-

*****【令和5年度合同就職説明会】*****

法人名	社会福祉法人 以和貴会		施設形態	認可保育園	施設長	銘苅 みゆき								
施設名	以和貴保育園		採用窓口担当	銘苅 みゆき										
所在地	〒 901 - 0619 沖縄県南城市玉城字屋嘉部79-2			TEL	098 - 949 - 7770									
				FAX	098 - 949 - 7019									
定員数	90名	組数	5組	職員数	20代	30代	40代	50代以上	計	創立	西暦	2012	採用日	随時
					9人	9人	5人	4人	27人					
応募方法	郵送 又は 持参		選考方法	書類選考・面接			資格要件	保育士		無資格				
提出書類	<input checked="" type="checkbox"/> 履歴書	<input checked="" type="checkbox"/> 登録証写	<input checked="" type="checkbox"/> 卒業見込証明書	結果連絡	選考後		10日以内		電話にて					

*****【雇用条件】*****

フルタイム		試用期間	有 (3ヶ月)			
雇用形態・求人数	非正規	3人				
賃金形態	時給	920 円	基本給①	172H	158,240 円	
手当	資格	手当	10,000 円	皆勤	手当	¥10,000 円
	シフト	手当	10,000 円	手当		円
処遇改善1	10,000~	全員に支給	処遇改善2	5,000~	対象者に支給	
処遇改善3	10,000~	全員に支給			円	
基本支給額③		208,240 円				
①+②+全員に支給する処遇改善手当						
住宅手当	無	円	通勤手当	有	3,000 円/月	
締め日	末日	支給日	毎月15日	翌月払い		
賞与	有	年 2 回	実績平均	2.5	ヶ月	
マイカー通勤	可	駐車場	有・無料		円/月	
昇給	有 (定期)		経験年数による加給	有		
加入保険等	<input checked="" type="checkbox"/> 健康保険	<input checked="" type="checkbox"/> 厚生年金	<input type="checkbox"/> 退職金			
	<input checked="" type="checkbox"/> 雇用保険	<input checked="" type="checkbox"/> 労災保険	※加入しているものに☑			
別途徴収金	有	給食費	6,000 円	互助会費	1,000 円	
勤務時間	7 時 00 分 ~ 19 時 00 分					
	実働 ^{○時間/日}	休憩時間	60分	シフト制	有	
残業	無	月平均		時間		
休日	<input checked="" type="checkbox"/> 土	<input checked="" type="checkbox"/> 日	<input checked="" type="checkbox"/> 祝日	<input checked="" type="checkbox"/> 年末年始	<input checked="" type="checkbox"/> 慰霊の日	
	週休二日制	毎週	年間休日数	107 日		
	その他： 育児休業					
有給休暇	採用後	6ヵ月経過後	初年度年間	10 日		
(非正規)雇用期間の定め	有	2024年	4月 ~	契約更新		
		2025年	3月 まで	<input checked="" type="checkbox"/> 有 <input type="checkbox"/> 無		
正規登用制度	有・能力による					

パート		試用期間	有 (3ヶ月)		
求人数	3人				
時間額	920 円 ~ 円				
手当	資格	手当	10,000 円		
	シフト	手当	円		
	手当	円			
処遇改善1	5,000~円	全員に支給	処遇改善2	円	
処遇改善3	5,000~円	全員に支給		円	
締め日	末日	支給日	毎月15日	翌月払い	
賞与	無	年 回	前年度実績		
通勤手当	3,000円~ 円/月				
マイカー通勤	可	駐車場	有・無料	円/月	
昇給	有 (定期)		経験年数による加給	有	
加入保険等	<input checked="" type="checkbox"/> 健康保険	<input checked="" type="checkbox"/> 厚生年金	<input type="checkbox"/> 退職金		
	<input checked="" type="checkbox"/> 雇用保険	<input checked="" type="checkbox"/> 労災保険	※加入しているものに☑		
別途徴収金	有	給食費	6,000円	互助会費	1,000円
勤務時間	① 8 時 00 分 ~ 15 時 00 分				
	② 9 時 00 分 ~ 16 時 00 分				
	時 分 ~ 時 分				
勤務時間	実働 ^{○時間/日}	休憩時間	60分	シフト制	有
残業	無	月平均		時間	
休日	<input checked="" type="checkbox"/> 土	<input checked="" type="checkbox"/> 日	<input checked="" type="checkbox"/> 祝日	<input checked="" type="checkbox"/> 年末年始	<input checked="" type="checkbox"/> 慰霊の日
	週休二日制	毎週	週所定労働日数	4~5日	
	その他： ※お休みや出勤日についてご相談ください				
有給休暇	採用後	6ヵ月経過後	労働基準法第39条による		
雇用期間の定め	有	2024年	4月 ~	契約更新	
		2025年	3月 まで	<input checked="" type="checkbox"/> 有 <input type="checkbox"/> 無	

新人職員に対する配慮	・複数担任で経験のある保育士が手厚くサポートします！ ・福利厚生、医療面のサポートの充実。
備考	・3月に処遇改善の追加支給あり。 ・有給消化率100%です。 ・研修が充実しています。

【相談可能事項】

固定休日	就業時間	子連れ勤務 (就業園預)	週2~4日勤務
フル 可	フル 不可	フル 可	フル 不可
パート 可	パート 可	パート 不可	パート 可

受動喫煙対策 (屋内禁煙)	あり	業務内容	・0~4歳児クラスの担任を受け持ちます。 ・給食などの事務作業、保護者対応や行事担当など。	・日誌、連
---------------	----	------	--	-------

ハローワークへの求人依頼	<input checked="" type="checkbox"/> 有 <input type="checkbox"/> 無
--------------	--

🌸 プレゼンテーションシート 🌸

施設No.

園名

社会福祉法人 以和貴会
以和貴保育園

所在地
HP

沖縄県南城市玉城字屋嘉部79-2
<https://hoikuen.iwakikai.net/>

🌸 園長紹介 🌸

一人で出来ないことも仲間が支えてくれる。私も仲間のために頑張る。と思いがあり「仕事は大変なことがあっても、職場は楽しい」といえる職場環境を目指しています。

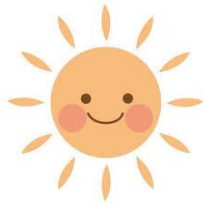

🌸 園舎紹介 🌸



🌸 保育の様子 🌸

7:00 登園・視診
9:00 朝の会・人数確認
9:30 主活動
(クラス活動、園庭遊び、製作など)
11:00 給食
11:40 午睡準備 (着替え、絵本読み聞かせ等)
12:15 午睡
15:00 おやつ
16:00 帰りの会
16:30 順次降園 (自由遊び)

🌸 自園PR (私たちの保育園) 🌸

- ・自然豊かな環境の中、園庭あそびや園外活動を取り入れ遊びから学べる環境作りを大切にしています！
- ・食育活動 (栽培・収穫・クッキング)
- ・職員一人ひとりの個性と能力を尊重し、成長を大事に考えて、園外の研修参加や園内研修などに力をいれています♪

🌸 わたし達が行っている保育は、こんな保育です！ 🌸

- ・年齢に合わせた様々な活動に取り組んでいます。(太鼓教室・リトスポ教室・習字・ことばの森)
- ・温かな環境の中、一人ひとりの個性や健やかな発育を促すこと、子どもの自己肯定感を高めること、主体性を育てることを大切にしています。

🌸 サポート体制 🌸

- ・未経験、ブランクありでもベテラン保育士がしっかりサポートします！安心して下さい♪
- ・福利厚生、医療面のサポートの充実。(年1回の健診、インフルエンザ予防接種が無料で受けられます)

🌸 先輩からウェルカムメッセージ 🌸

- ❖職員同士の仲が良く、温かい職場が魅力です。
- ❖お休みが取りやすく、有給消化率100%です！
- ❖育児と仕事が両立出来る職場です。
- ❖休憩時間がしっかり取れ、持ち帰りの仕事がなく働きやすい環境です♪

青少年雇用情報シート（企業全体での【 正社員 / 正社員以外 】に関する情報です）

※海外支店等に勤務している労働者については除外した情報となります

事業所名	社会福祉法人 以和貴保育園	求人番号			記入日： 令和 5 年 7 月 11 日
------	---------------	------	--	--	----------------------

1 募集・採用に関する情報		企業全体の情報			【 】に関する情報		
①	直近3事業年度の新卒者等の採用者数	前年度 1 人	2年度前 3 人	3年度前 1 人	前年度 人	2年度前 人	3年度前 人
	直近3事業年度の新卒者等の離職者数	前年度 0 人	2年度前 0 人	3年度前 0 人	前年度 人	2年度前 人	3年度前 人
②	直近3事業年度の新卒者等の採用者数（男性）	前年度 1 人	2年度前 0 人	3年度前 0 人	前年度 人	2年度前 人	3年度前 人
	直近3事業年度の新卒者等の採用者数（女性）	前年度 0 人	2年度前 2 人	3年度前 0 人	前年度 人	2年度前 人	3年度前 人
③	平均継続勤務年数	5 年			年		
※	従業員の平均年齢 (参考値として、可能であれば記載してください。)	37 歳			歳		

2 職業能力の開発及び向上に関する取組の実施状況

①	研修の有無及びその内容	<input checked="" type="radio"/> 有・無	新入社員研修、介護現場実技研修
②	自己啓発支援の有無及びその内容	<input checked="" type="radio"/> 有・無	資格取得金貸与制度、資格取得報奨制度
③	メンター制度の有無	有 <input checked="" type="radio"/> 無	
④	キャリアコンサルティング制度の有無及びその内容	<input checked="" type="radio"/> 有・無	
⑤	社内検定等の制度の有無及びその内容	有 <input checked="" type="radio"/> 無	

3 職場への定着の促進に関する取組の実施状況

3 職場への定着の促進に関する取組の実施状況		企業全体の情報		【 】に関する情報	
①	前事業年度の月平均所定外労働時間	0.5 時間		時間	
②	前事業年度の有給休暇の平均取得日数	5.9 日		日	
③	前事業年度の育児休業取得者数/出産者数	女性 4 / 4 人	男性 / 人	女性 / 人	男性 / 人
④	役員及び管理的地位にある者に占める女性の割合	役員 29.6 %	管理職 11.1 %		

※ ④については、雇用形態に関わらず企業全体における割合を示しています。