

求人申込票

No	正規		-
	臨時		-
	パート		-

-----【令和6年度 施設基本情報】*-----*

法人名	社会福祉法人兼輝友の会			施設形態	認可保育園			施設長	園長 兼島 輝美						
施設名	かねしま保育園			採用窓口担当	望月 漢公										
就業地	〒	902	-	0077	就業場所変更(異動)の有無 ありの場合は面接時に詳細説明	なし			TEL	098 - 835 - 2364					
	沖縄県那覇市長田1-16-3				FAX	098 - 987 - 5150									
定員数	50	組数	5組		職員数	20代	30代	40代	50代以上	計	創立	西暦	1994年	採用日	随時
			3人	6人		7人	4人	20人							
応募方法	持参		選考方法			面接			資格要件		保育士		無資格	保育補助	
提出書類	履歴書		登録証写		卒業見込証明書			結果連絡		選考後		7日以内		電話にて	

-----【雇用条件】*-----*

フルタイム				パート				
雇用形態・求人数		非正規	3人		求人数		2人	
賃金形態		月給	基本給① 155,000 円		時間額		950 円 ~ 1,070 円	
手当②	特殊業務 手当	8,000 円		手当	円		円	
	手当	円		手当	円		円	
処遇改善1	10000円	全員に支給	処遇改善2	5000~40000円	対象者に支給			
処遇改善3	11000円	全員に支給	円					
基本支給額③ ①+②+全員に支給する処遇改善手当			184000 円					
住宅手当	有	5,000 円	通勤手当	0~10000 円/月				
締め日	末日		支給日	毎月10日	翌月払い			
賞与	有	年 3 回	実績平均	3 ヶ月		60000 円		
マイカー通勤	可	駐車場	有・有料		3000 円/月			
昇給	有(定期)		経年数による加給	有				
加入保険等	健康保険 厚生年金 退職金		雇用保険 労災保険 ※加入しているものに☑					
別途徴収金	有	給食費	5,000 円	その他	500 円			
勤務時間	7時 15分 ~ 18時 30分		休憩時間	60分	シフト制	有		
	《備考》 相談可能 上記の時間で実働8時間							
残業	有	月平均	0~1 時間					
休日	土(2回) 日 祝日 年末年始 慰霊の日		週休二日制	隔週	年間休日数	105 日		
	その他: リフレッシュ休暇(3日)							
有給休暇	採用後 6ヵ月経過後		初年度年間	10 日				
(非正規) 契約期間の定め	有	2024年 4月 ~ 2025年 3月	契約更新	(有) 無				
正規登用制度	有・能力による		更新上限の有無	有 (無)				

新人職員に対する配慮	指導係がつき、サポートしていきます。
備考	勤続年数手当(3年以上)や病欠休暇、子の看護休暇等もあるので、長く働きたい職場です。

【相談可能事項】			
固定休日	就業時間 固定勤務	子連れ勤務 (就業圏預)	週2~4日 勤務
フル 可	フル 可	フル 可	フル 不可
パート 可	パート 可	パート 可	パート 可

受動喫煙対策 (屋内禁煙)	あり	従事すべき業務内容	・保育業務全般 ・一年目は担任の受け持ちはありません	業務範囲の変更の有無	あり	学童の補助に 入る場合がある
------------------	----	-----------	-------------------------------	------------	----	-------------------

未来に羽ばたく園児のために「やればできるなにごとも」をモットーに保育しています！

園名	社会福祉法人兼輝友の会 かねしま保育園	所在地 HP	沖縄県那覇市長田1-16-3
----	------------------------	-----------	----------------

🌸 園長紹介 🌸

園長 兼島 輝美 (てるみ)



趣味：ウォーキング
手話を覚えて園児と遊ぶ

※毎日、笑顔対応を大切にしています！「やればできる なにごとも」をモットーに園児や保護者に寄り添う保育を目指しています



🌸 園舎紹介 🌸



★屋上に園庭あり
地域に根付き、信頼される保育園を目指しています！

認可外22年
認可園として8年
合わせて30年目の
保育園です★



🌸 自園PR (私たちの保育園) 🌸

★ICT導入★

・登園管理や検温観察、日々の記録、計画、保護者とのやりとり(おたより帳帳)などを行っています



★屋上あそび★

・お砂場、畑、遊具があります！！

○水あそびも気持ち～



★自由あそび★楽しいあそび、体験させたいこと、挑戦したい気持ちを大切に保育実施中！！

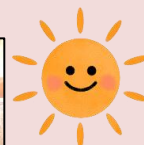

🌸 わたし達が行っている保育は、こんな保育です！ 🌸

- ★「やればできる なにごとも」を目標に園児たちと共に、日々の保育を楽しんでいます♪
- ★施設が小さいこともあり、異年児との交流が多くあり【思いやりの心】を自然と身につけていけるように意識しています
- ★手話や手話ソングを取り入れ、普段の生活に自然と馴染み使えるように意識しています。
- ★専門講師を招き、音楽あそび(リトミック、わらべうた 他)や運動あそび(体感トレーニング・鉄棒など)を行っています。(対象年齢：0歳児～4歳児)

🌸 園の魅力 🌸

- ・職員専用の新しい休憩室があり、ゆっくりくつろげる空間があります♪
- ・「保育」が「子ども」がもっと好きになり、自信をもって楽しく働けるようサポートをします♪
- ・全クラス、複数担任なのでアイデアを出し合い楽しく保育しています♪プライベートも充実できるようにお休みも取りやすい環境😊//

🌸 先輩からウェルカムメッセージ 🌸



職員一人ずつの保育を受け入れてくれる保育園だよ～♪
一緒に笑顔あり涙あり、和気あいあい楽しもう(*^-^*)/
アットホームメンバー/
Let's チャレンジ♪♪

青少年雇用情報シート（企業全体での【 正社員 / 正社員以外 】に関する情報です）

※海外支店等に勤務している労働者については除外した情報となります

事業所名	社会福祉法人兼輝友の会	求人番号			記入日： 令和 6 年 7 月 23 日
------	-------------	------	--	--	----------------------

1 募集・採用に関する情報		企業全体の情報			【 】に関する情報		
①	直近3事業年度の新卒者等の採用者数	前年度 1 人	2年度前 0 人	3年度前 0 人	前年度 人	2年度前 人	3年度前 人
	直近3事業年度の新卒者等の離職者数	前年度 0 人	2年度前 0 人	3年度前 0 人	前年度 人	2年度前 人	3年度前 人
②	直近3事業年度の新卒者等の採用者数（男性）	前年度 0 人	2年度前 0 人	3年度前 0 人	前年度 人	2年度前 人	3年度前 人
	直近3事業年度の新卒者等の採用者数（女性）	前年度 1 人	2年度前 0 人	3年度前 0 人	前年度 人	2年度前 人	3年度前 人
③	平均継続勤務年数	5 年			年		
※	従業員の平均年齢 (参考値として、可能であれば記載してください。)	40 歳			歳		

2 職業能力の開発及び向上に関する取組の実施状況

①	研修の有無及びその内容	<input checked="" type="radio"/> 有 <input type="radio"/> 無	職員研修
②	自己啓発支援の有無及びその内容	<input checked="" type="radio"/> 有 <input type="radio"/> 無	研修費補助支援
③	メンター制度の有無	<input checked="" type="radio"/> 有 <input type="radio"/> 無	教育係はいます
④	キャリアコンサルティング制度の有無及びその内容	有 <input checked="" type="radio"/> 無	
⑤	社内検定等の制度の有無及びその内容	有 <input checked="" type="radio"/> 無	

3 職場への定着の促進に関する取組の実施状況

3 職場への定着の促進に関する取組の実施状況		企業全体の情報			【 】に関する情報		
①	前事業年度の月平均所定外労働時間	0～1 時間			時間		
②	前事業年度の有給休暇の平均取得日数	5～ 日			日		
③	前事業年度の育児休業取得者数／出産者数	女性 2 / 2 人	男性 / 人	女性 / 人	男性 / 人		
④	役員及び管理的地位にある者に占める女性の割合	役員 73 %	管理職 66 %				

※ ④については、雇用形態に関わらず企業全体における割合を示しています。

雇用保険適用事業所番号