

◇ 求人申込票

No. table with columns for 正規, 臨時, パート

\*\*\*\*\*【令和6年度 施設基本情報】\*\*\*\*\*

Main facility information table including 法人名, 施設名, 就業地, 定員数, 応募方法, 提出書類

\*\*\*\*\*【雇用条件】\*\*\*\*\*

Full-time employment conditions table including 雇用形態, 賃金形態, 手当, 処遇改善, 住宅手当, 昇給, 加入保険等

Part-time employment conditions table including 求人人数, 時間額, 手当, 処遇改善, 昇給, 加入保険等

新人職員に対する配慮 and 備考 section

【相談可能事項】 section with 固定休日, 就業時間, 子連れ勤務, 週2~4日勤務

受動喫煙対策 and 業務範囲の変更の有無 section

# 🌸 プレゼンテーションシート 🌸

施設No.

園名

社会福祉法人 稲穂会  
子どもの森保育園

所在地  
HP

北谷町北前1丁目13番地4  
<http://kodomorin.jp>

## 🌸 園長紹介 🌸

園長： 稲嶺 恵子  
約40年にわたり  
幼児教育・保育畑  
を一筋に歩んでき  
ております。



子どもが大好きなみなさんと子どもの成長を自身の喜びとして充実感を味わい、共に学び成長してまいりましょう！

## 🌸 園舎紹介 🌸



◎ 緑の環境と充実した設備。令和1年9月1日、新園舎竣工。同日に新設認可園として生まれ変わり、6年目を迎えたところです。

## 🌸 保育の様子 🌸



● 園舎内にはモンテッソーリ教具が教具棚に整然と並べられて、子どもの自立(自律)心と創造力を育み、知性と情操とが調和のとれた育成を目指します。

## 🌸 自園PR (私たちの保育園) 🌸

イメージキャラクターで紹介します。

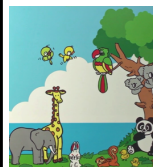

① 生命の宝庫と呼ばれる森と海。本園は西に東シナ海と安良波公園、南に北前第三公園の環境にあり、子ども達の生命力をしっかりと引き出し生きる力を育む真の森づくりに精進する決意を込めています。



② 自然とのふれ合いの中で感性豊かで知性と情操との調和のとれた育成を目指す。

## 🌸 わたし達が行っている保育は、こんな保育です！ 🌸

## 🌸 ゴーヤー、茄子、トマト 🌸



● 外での活動も充実。

● 子ども菜園では満面の笑顔。

● 収穫。

● 穫れたて野菜でお料理。

● 生活発表会



● 運動会

## 🌸 サポート体制 🌸

◎ 充実した保育を目指すため、園内外の研修体制を整えています。

◎ 慣れるまで先輩保育士がサポート！

目の前の仕事、子どもへの接し方、記録、保護者への対応・・・心配しないでね！

## 🌸 先輩からウェルカムメッセージ 🌸

◎ 幅広い年齢層の職場で、職員同士仲が良く、一人ひとりが目標をもって保育に取り組んでいます。私たちと一緒に生き甲斐のあるすてきな保育を共に目指しませんか?? 😊 待ってま〜す☆

青少年雇用情報シート（企業全体での【 正社員 / 正社員以外 】に関する情報です）

※海外支店等に勤務している労働者については除外した情報となります

事業所名	社会福祉法人偕生会	求人番号			記入日： 令和 6年 7月 16日
------	-----------	------	--	--	-------------------

1 募集・採用に関する情報

	企業全体の情報			【 】に関する情報		
	前年度	2年度前	3年度前	前年度	2年度前	3年度前
① 直近3事業年度の新卒者等の採用者数	0 人	4 人	1 人			
直近3事業年度の新卒者等の離職者数	0 人	1 人	0 人			
② 直近3事業年度の新卒者等の採用者数（男性）	0 人	0 人	0 人			
直近3事業年度の新卒者等の採用者数（女性）	0 人	4 人	1 人			
③ 平均継続勤務年数	7 年			年		
※ 従業員の平均年齢 (参考値として、可能であれば記載してください。)	32 歳			歳		

2 職業能力の開発及び向上に関する取組の実施状況

① 研修の有無及びその内容	<input checked="" type="radio"/> 有 <input type="radio"/> 無	新入社員研修、介護現場実技研修
② 自己啓発支援の有無及びその内容	<input checked="" type="radio"/> 有 <input type="radio"/> 無	資格取得金貸与制度、資格取得報奨制度
③ メンター制度の有無	<input checked="" type="radio"/> 有 <input type="radio"/> 無	
④ キャリアコンサルティング制度の有無及びその内容	有 <input checked="" type="radio"/> 無	
⑤ 社内検定等の制度の有無及びその内容	有 <input checked="" type="radio"/> 無	

3 職場への定着の促進に関する取組の実施状況

	企業全体の情報		【 】に関する情報	
	前年度	2年度前	前年度	2年度前
① 前事業年度の月平均所定外労働時間	1.5 時間		時間	
② 前事業年度の有給休暇の平均取得日数	15 日		日	
③ 前事業年度の育児休業取得者数／出産者数	女性 / 人	男性 / 人	女性 / 人	男性 / 人
④ 役員及び管理的地位にある者に占める女性の割合	役員 67 %	管理職 100 %		

※ ④については、雇用形態に関わらず企業全体における割合を示しています。

雇用保険適用事業所番号